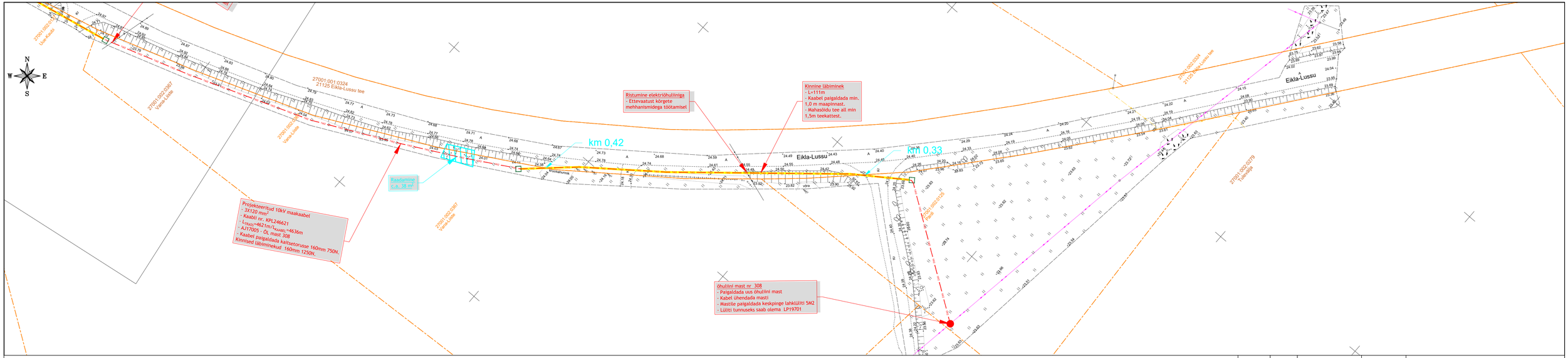

Joonise lehtede asetus

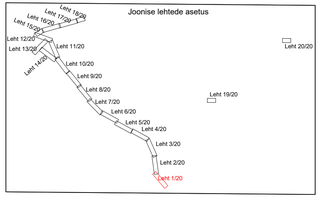

Märkused:

1. Katted taastada vastavalt Majandus- ja kommunikatsiooniministri 03.08.2015 määrusele nr.101 "Tee ja teetõde kvaliteedinõuded".
2. Kaabli paigaldamisel järgida standardi ning tootja poolt lubatud painderaadiusesid, tõmbejõudusid ja teisi paigaldustingimusi.
3. Kaablid paigaldada min. 0,7m sügavusele. Tee all ja eraldi tähistatud kohad 1,0m sügavusele. Rõigtee maal min. 1,0m sügavusele. Rõigtteede mahasõiduteede alla jäävad kaablid paigaldada vähemalt 1,5m allapoole teepinnast(Ristumisjoonte olemasolul vastavalt ristumisjoonieelet). I Rõigtee nõlvale lähemale kui 1,0m paigaldades 1,2m sügavusele maapinnast). Kaablid paigaldada terves ulatuses kaitsetorusse 750N. Kui kaabli paigaldamiseks kasutatakse kinnised meetodil sundpuurmist siis peab kasutama kaitsetoru 1250N. Kui kaabel paigaldatakse paepinnasesse, siis peab paigaldussügavus olema vähemalt 0,4m ja sõõrstatud pae sisse ning kaabel tuleb paigaldada täiendavalt 750N tugevusega kaitsetorusse.
4. Liivapadi kivises pinnases või kui kaevikupõhi jäetakse tasandamata.
5. Tagasitäitmisel pinnas tihendada.
6. Kommunikatsioonide kaitsetoorris (2m) kaevetööd teostada käsitsi.
7. Pärast tööd taastada pinnase ja teede endine olukord ning korrastada ehitusjäätsed (k.a. pinnasaiad, kus pole eraldi taastamise viirutust).

MÄRKUSED 2:

1. Enne tööde alustamist kutsuda kohale Elektrilevi OÜ ja teiste kommunikatsioonide esindajad ning määrata ristuvate trasside täpsed asukohad ja sügavused.
2. Käesolevat joonist käsitleda lahutamatu osana projektdokumentatsiooni teiste jooniste ning projekti seletuskirjaga.
3. Töödel järgida Elektrilevi OÜ ja valimistajatehaste kehtivaid nõudeid (sh.0,4...20kV Võrgustandard).
4. Arvestada kooskõlastuste tingimustega.

HALJASALA ALL mehaaniline lahtine kaeve, (kaabel kaevikus kaitsetorus kaitselindiga). Murukatte taastamine.

KRUUSKATE TAASTAMINE

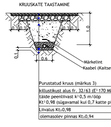

RISTUMINE TEISTE MAA-ALUSTE KOMMUNIKATSIOONIDEGA (VEEJ, KANALISATSIOON)

RISTUMINE ALLPROL
(Rakendada juhtudel kui ei ole võimalik lagada pealt poolt risumine galeriitte või trasseirõdaja rõõsdelauf)

RISTUMINE PEALTPOOLT

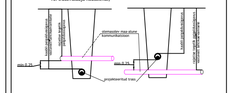

Tingmärgid

- 192 — Projekteeritud 10kV maakaabel
- Projekteeritud puurmistoru 1250N
- Projekteeritud pulbrsuel
- Projekteeritud puurmiskaevik
- Projekteeritud raadamine

Muudatuse nr	Kuupäev	Projekteerija	Vastutav spetsialist	Selgitus

Projekteerija Keskkonnaprojekt ENGINEERING & CONSULTATIONS OÜ KESKKONNAPROJEKT A: Ringtee 12, 51013 Tartu T: +372 7305 060 E: kp@keskkonnaprojekt.ee MTR reg nr EL10769210-0001		Töö nimetus Valjala- Haeska F rek.	Töö tellija Elektrilevi OÜ
		Joonise nimetus Asendiplaan	Töö väljaandmise aeg 05.06.2025
			Joonise digiaadress: IP7504_TP_EL-4-01_Asendiplaan.d
Kontrollis M.Uiboupin	Allkiri /allkirjastatud digitaalselt/	Objekti aadress Kaubi küla, Saaremaa vald, Saare maakond	Projekti staadium TP — Töö number IP7504
Projekteeris K.Loite	Allkiri /allkirjastatud digitaalselt/		Mõõtkava 1:500 — Joonise number EL-4-01

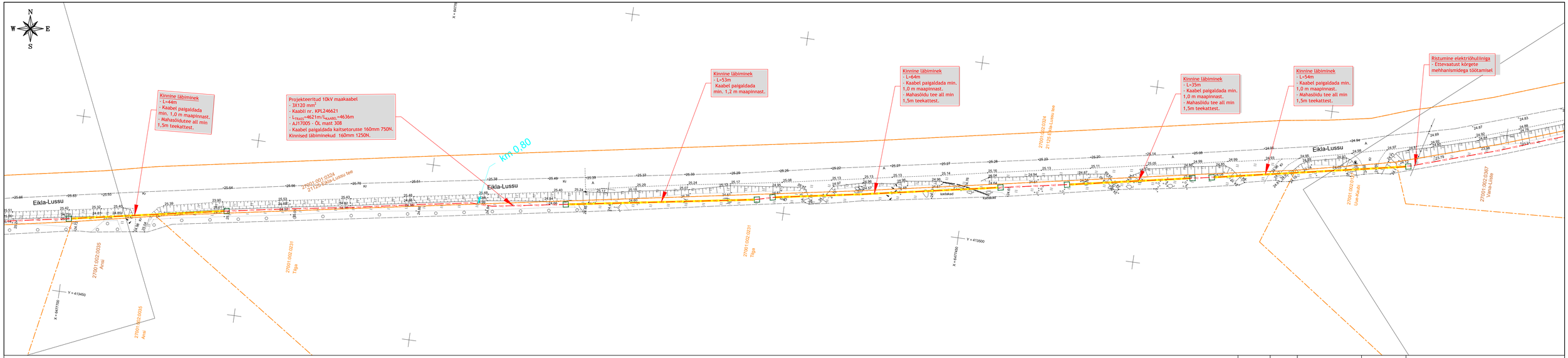

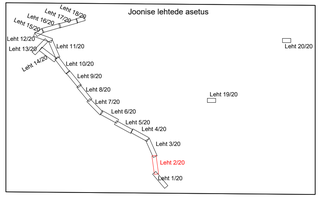

Märkused:

1. Kattted taastada vastavalt Majandus- ja kommunikatsiooniministri 03.08.2015 määrusele nr.101 "Tee ja teetõlde kvalitseedinõuded".
2. Kaabli paigaldamisel jälgida standardi ning tootja poolt lubatud painderaadiuseid, tõmbejõudusid ja tehti paigaldustriigimasi.
3. Kaablid paigaldada min. 0,7m sügavusele. Tee all ja eraldi tähistatud kohad 1,0m sügavusele. Rõigtee maal min. 1,0m sügavusele. Rõigtedele mahasõiduteede alla jäävad kaablid paigaldada vähemalt 1,5m allapoole teepinnast(Rõstumi)joonise olemasolul vastavalt rõstumi(joonistele). | Rõigtee ääreala lähemale kui 1,0m paigaldades 1,2m sügavuvele maapinnast). Kaablid paigaldada terves ulatuses kaitseotrusse 750N. Kui kaablil paigaldamiseks kasutatakse kinnisel meetodil sundpuurmist siis peab kasutama kaitsetoru 1250N. Kui kaabel paigaldatakse paerpinasesse, siis peab paigaldusläänus olema vähemalt 0,4m ja sõvristatud pae sisse ning kaabel tuleb paigaldada täiendavalt 750N tugevusega kaitsetorusse.
4. Liivapadi kivitses pinnases või kui kaevikupõhi jäetakse tasandamata.
5. Tagastätimmel pinnas tihendada.
6. Kommunikatsioonide kaitsetsoonis (2m) kaevetsöötd teostada käsitsi.
7. Pärast töid taastada pinnase ja teede endine olukord ning korrastada ehituspõlved (k.a. pinnasalad, kus pole eraldi taastamine viirutusti).

MÄRKUSED 2:

1. Enne tööde alustamist kutsuda kohale Elektrilevi OÜ ja teiste kommunikatsioonide esindajad ning määrata ristuvate trasside täpsed asukohad ja sügavused.
2. Kaesolevat joonist käsitleda lahutamatu osana projektdokumentatsiooni teiste jooniste ning projekti seletuskirjaga.
3. Töödel järgida Elektrilevi OÜ ja valmistajatehaste kehtivaid nõudeid (st 0,4...20kV Võrgustandard).
4. Arvestada kooskõlastuste tingimustega.

Tingmärgid

- Kinnisa pir
- 192 Projekteeritud 10kV maakaabel
- Projekteeritud puurimisava 1250N
- Projekteeritud puurimiskaevik

Muudatuse nr	Kuupäev	Projekteerija	Vastutav spetsialist	Selgitus

Projekteerija

Keskkonnaprojekt
ENGINEERING & CONSULTATIONS

OÜ KESKKONNAPROJEKT
A: Ringtee 12, 51013 Tartu
T: +372 7305 060
E: kp@keskkonnaprojekt.ee
MTR reg nr EL10769210-0001

Töö nimetus: Valjala- Haeska F rek.

Töö tellija: Elektrilevi OÜ

Joonise nimetus: Asendiplaan

Töö väljaandmise aeg: 05.06.2025

Joonise digiaadress: IP7504_TP_EL-4-01_Asendiplaan.d

Kontrollis	Allkiri /allkirjastatud digitaalselt/	Objekti aadress	Projekti staadium	Töö number
M.Uiboupin		Kaubi küla, Saaremaa vald, Saare maakond	TP	IP7504
Projekteeris	Allkiri /allkirjastatud digitaalselt/		Mõõtkava	Joonise number
K.Loite			1:500	EL-4-01

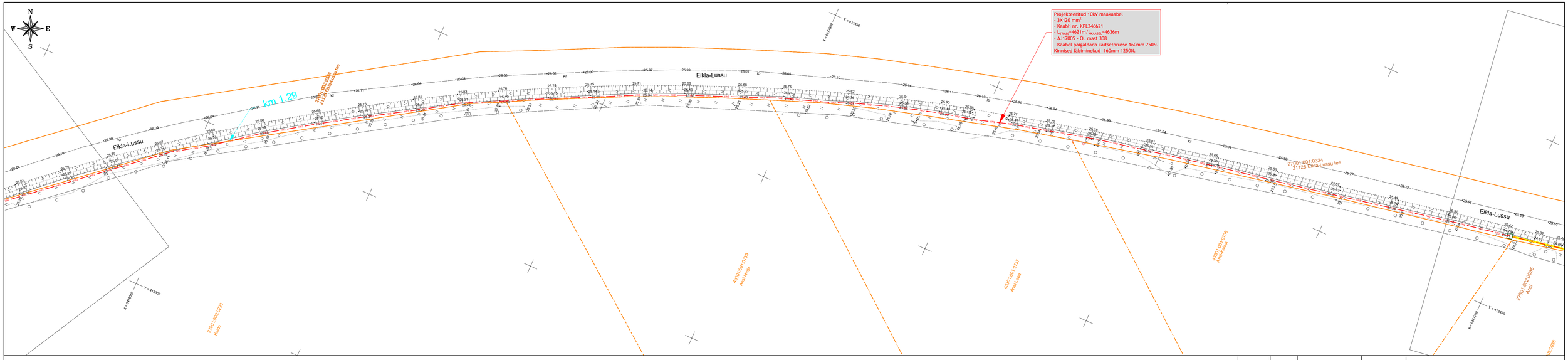

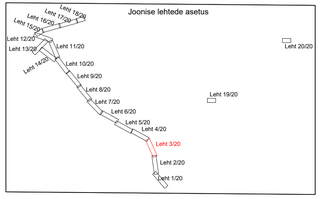

Märkused:

1. Katted taastada vastavalt Majandus- ja kommunikatsiooniministri 03.08.2015 määrusele nr.101 "Tee ja teetõlke kvaliteedinõuded".
2. Kaabli paigaldamisel järgida standardi ning tootja poolt lubatud painderaadiusesid, tõmbejõudusid ja teisi paigaldustingimusi.
3. Kaablid paigaldada min. 0,7m sügavusele. Tee all ja eraldi tähistatud kohad 1,0m sügavusele. Ringtee maal min. 1,0m sügavusele. Ringteede mahasõidusteede alla jäävad kaablid paigaldada vähemalt 1,5m allapoole teepinnast(Ristumisjoonise olemasolul vastavalt ristumisjoonisele). (Ringtee nõlvale lähemale kui 1,0m paigaldades 1,2m sügavusele maapinnast). Kaablid paigaldada terves ulatuses kaitsetorusse 750N. Kui kaabli paigaldamiseks kasutatakse kinnist meetodit sundpuurmist siis peab kasutama kaitsetoru 1250N. Kui kaabel paigaldatakse paepinnasesse, siis peab paigaldusüsigavus olema vähemalt 0,6m ja süvistatud pae sisse ning kaabel tuleb paigaldada tõendivalt 750N tugevusega kaitsetorusse.
4. Liivapadi kivises pinnases või kui kaevikupõhi jäetakse tasandamata.
5. Tagasitäitmisel pinnas tihendada.
6. Kommunikatsioonide kaitsetsoonis (2m) kaevetööd teostada käsitsi.
7. Pärast tööd taastada pinnase ja teede endine olukord ning korrastada ehitusjäätmed (k.a. pinnasalad, kus pole eraldi taastamise viirutust).

MÄRKUSED 2:

1. Enne tööde alustamist kutsuda kohale Elektrilevi OÜ ja teiste kommunikatsioonide esindajad ning määrata ristuvate trasside täpsed asukohad ja sügavused.
2. Kaesolevat joonist käsitleda lahutamatu osana projektdokumentatsiooni teiste jooniste ning projekti seletuskirjaga.
3. Töödet järgda Elektrilevi OÜ ja valmistajatehaste kehtivaid nõudeid (sh 0,4....20kV Võrgustandard).
4. Arvestada kooskõlastuste tingimustega.

Tingmärgid

- Kinnisu pir
- TM2 — Projekteeritud 10kV maakaabel
- Projekteeritud puurmistorru 1250N
- Projekteeritud puurmisavik

Muudatuse nr	Kuupäev	Projekteerija	Vastutav spetsialist	Selgitus

Projekteerija

Keskkonnaprojekt
ENGINEERING & CONSULTATIONS

OÜ KESKKONNAPROJEKT
A: Ringtee 12, 51013 Tartu
T: +372 7305 060
E: kp@keskkonnaprojekt.ee
MTR reg nr EL10769210-0001

Töö nimetus: Valjala- Haeska F rek.

Töö tellija: Elektrilevi OÜ

Joonise nimetus: Asendiplaan

Töö väljaandmise aeg: 05.06.2025

Joonise digiaadress: IP7504_TP_EL-4-01_Asendiplaan.d

Kontrollis	Allkiri	Objekti aadress	Projekti staadium	Töö number
M.Uiboupin	/allkirjastatud digitaalselt/	Kaubi küla, Saaremaa vald, Saare maakond	TP	IP7504
Projekteeris	Allkiri		Mõõtkava	Joonise number
K.Loite	/allkirjastatud digitaalselt/		1:500	EL-4-01

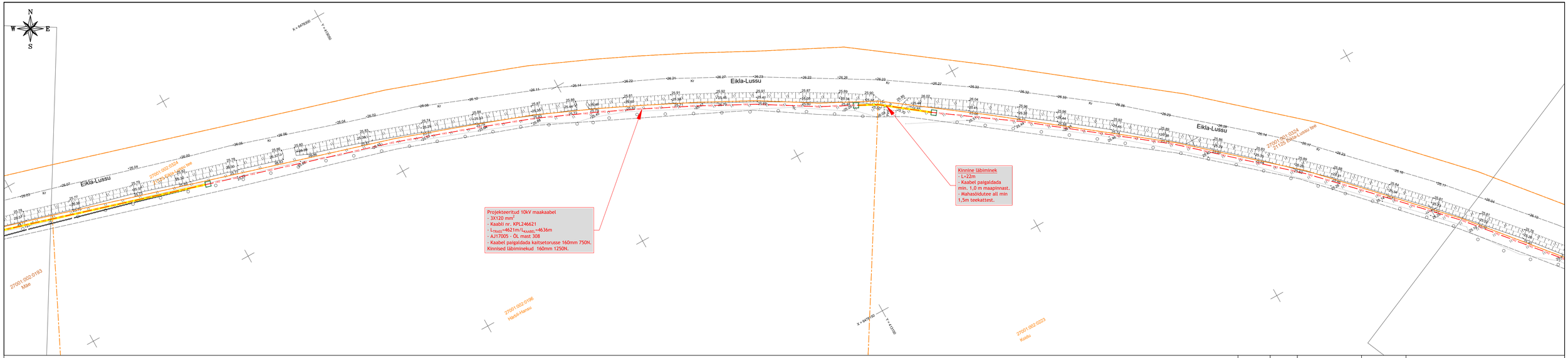

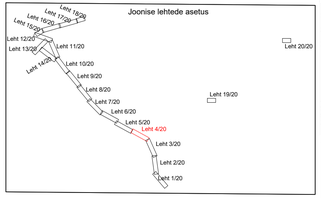

Märkused:

1. Katted taastada vastavalt Majandus- ja kommunikatsiooniministri 03.08.2015 määrusele ,nr.101 'Tee ja teetööde kvaliteedinõuded'.
2. Kaabli paigaldamisel järgida standardit ning tootja poolt lubatud painderaadiusesid, tõmbejõudusid ja tehsi paigaldustingimusi.
3. Kaablid paigaldada min. 0,7m sügavusele. Tee all ja eraldi tähistatud kohad 1,0m sügavusele. Rõigtee maal min. 1,0m sügavusele. Rõigteede mahasõiduteede alla jäävad kaablid paigaldada vähemalt 1,5m allapoole teepinnast(Rõtsumisjoonise olemasolul vastavalt rõtsumisjoonisele). (Rõigtee nõlvale lähemale kui 1,0m paigaldades 1,2m sügavusele maapinnast). Kaablid paigaldada terves ulatuses kaitsetorusse 750N. Kui kaablil paigaldamiseks kasutatakse kinnised meetodit sundpuurmist siis peab kasutama kaitsetoru 1250N. Kui kaabel paigaldatakse paepinnasesse, siis peab paigaldusüganus olema vähemalt 0,6m ja sõvistatud pae tõttu ning kaabel tuleb paigaldada tõkendivalt 750N tugevusega kaitsetorusse.
4. Lihvapadi kivises pinnases või kui kaevikupõhi jäetakse tasandamata.
5. Tagastätimtmet pinnas tihendada.
6. Kommunikatsioonide kaitsetsoonis (2m) kaevetööd teostada käsitsi.
7. Pärast töid taastada pinnase ja teede endine olukord ning korrastada ehitusjäätjed (k.a. pinnasalad, kus pole eraldi taastamise vürutusi).

MÄRKUSED 2:

1. Enne tööde alustamist kutsuda kohale Elektrilevi OÜ ja teiste kommunikatsioonide esindajad ning määrata ristuvate trasside täpsed asukohad ja sügavused.
2. Käesolevat joonist käsitleda lahutamatu osana projektdokumentatsiooni teiste jooniste ning projekti seletuskirjaga.
3. Töödel järgida Elektrilevi OÜ ja valmistajatehaste kehtivaid nõudeid ja 0,4...20kV Võrgustandardi.
4. Arvestada kooskõlastuste tingimustega.

Tingmärgid

- Kinnistu jpk
- 1902 Projekteeritud 10kV maakaabel
- Projekteeritud puurmistoru 1250N
- Projekteeritud puurmistoru/ava

Muudatuse nr	Kuupäev	Projekteerija	Vastutav spetsialist	Seletus

Projekteerija

Keskkonnaprojekt
ENGINEERING & CONSULTATIONS

OÜ KESKKONNAPROJEKT
A: Ringtee 12, 51013 Tartu
T: +372 7305 060
E: kp@keskkonnaprojekt.ee
MTR reg nr EL10769210-0001

Töö nimetus: Valjala- Haeska F rek.

Töö tellija: Elektrilevi OÜ

Joonise nimetus: Asendiplaan

Töö väljaandmise aeg: 05.06.2025

Joonise digiaadress: IP7504_TP_EL-4-01_Asendiplaan.d

Kontrollis	Allkiri /allkirjastatud digitaalselt/	Objekti aadress	Projekti staadium	Töö number
M.Uiboupin		Kaubi küla, Saaremaa vald, Saare maakond	TP	IP7504
Projekteeris	Allkiri /allkirjastatud digitaalselt/		Mõõtkava	Joonise number
K.Loite			1:500	EL-4-01

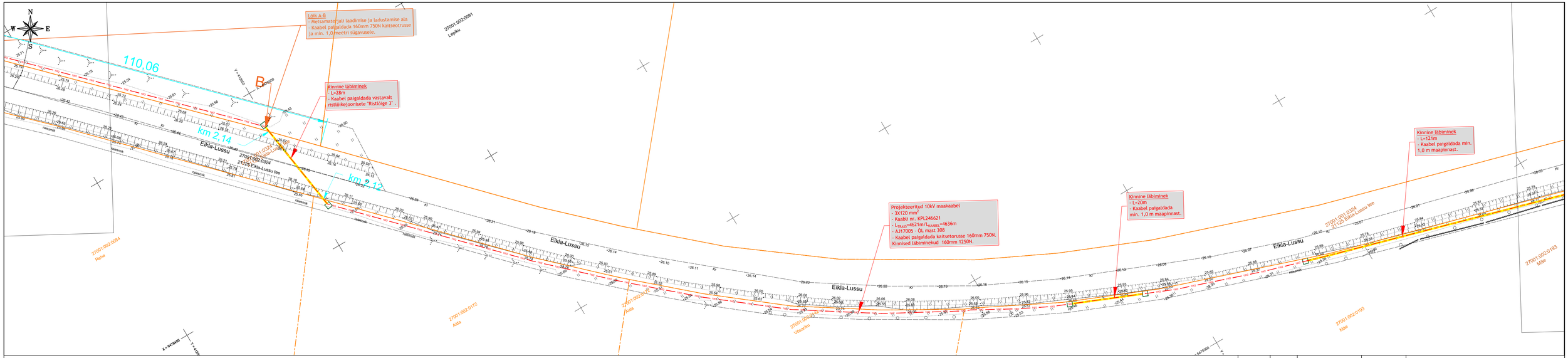

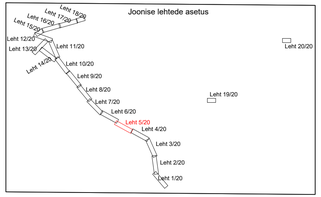

Märkused:

1. Katted taastada vastavalt Majandus- ja kommunikatsiooniministri 03.08.2015 määrusele nr.101 "Tee ja teetõlde kvalitseeriõudued".
2. Kaabli paigaldamisel järgida standardi ning tootja poolt lubatud painderaadiuseid, tõmbejõudusid ja teisi paigaldustingimusi.
3. Kaablid paigaldada min. 0,7m sügavusele. Tee all ja eraldi tähistatud kohad 1,0m sügavusele. Rõigtree maal min. 1,0m sügavusele. Rõigtreede mahasidutsteede alla jäävad kaablid paigaldada vähemalt 1,5m allapoole teepinnast(Ristumisjoonise olemasolul vastavalt ristumisjoonistele). (Rõigtree nõlvale lähemale kui 1,0m paigaldades 1,2m sügavusele maapinnast). Kaablid paigaldada terves ulatuses kaitsetorusse 750N. Kui kaablii paigaldamiseks kasutatakse kinnist meetodit sundpuurmist siis peab kasutama kaitsetorru 1250N. Kui kaabel paigaldatakse paepinasesse, siis peab paigaldusüsignus olema vähemalt 0,6m ja sõvristatud pae sisse ning kaabel tuleb paigaldada täiendavalt 750N tugevusega kaitsetorusse.
4. Liivapadi kivises pinnases või kui kaevikuphõi jäetakse tasandamata.
5. Tagasitäitmisel pinnas tihendada.
6. Kommunikatsioonide kaitsetsoonis (2m) kaevestööd teostada käsitsi.
7. Pärast tööd taastada pinnase ja teede endine olukord ning korrastada ehitusjäägid (k.a. pinnaslad, kus pole eraldi taastamise viirutust).

MÄRKUSED 2:

1. Enne tööde alustamist kutsuda kohale Elektrilevi OÜ ja teiste kommunikatsioonide esindajad ning määrata ristuvate trasside täpsed asukohad ja sügavused.
2. Käesolevat joonist käsitleda lahutamatu osana projektdokumentatsiooni teiste jooniste ning projekti seletuskirjaga.
3. Tööde järgida Elektrilevi OÜ ja valmistajatehaste kehtivaid nõudeid (sh 0,4...20kV Võrgustandardi).
4. Arvestada kooskõlastuste tingimustega.

Tingmärgid

- Kinnisu pir
- 10kV Projekteeritud 10kV maakaabel
- Projekteeritud puurmistrru 125SN
- Projekteeritud puurmistaseok

Muudatuse nr	Kuupäev	Projekteerija	Vastutav spetsialist	Selgitus

Projekteerija Keskkonnaprojekt ENERGEETIKA & KONSULTATSIOONID OÜ KESKKONNAPROJEKT A: Ringtee 12, 51013 Tartu T: +372 7305 060 E: kp@keskkonnaprojekt.ee MTR reg nr EL10769210-0001	Töö nimetus Valjala- Haeska F rek.		Töö tellija Elektrilevi OÜ
	Joonise nimetus Asendiplaan		Töö väljaandmise aeg 05.06.2025
			Joonise digiaadress IP7504_TP_EL-4-01_Asendiplaan.d
Kontrollis M.Uiboupin	Allkiri /allkirjastatud digitaalselt/	Objekti aadress Kaubi küla, Saaremaa vald, Saare maakond	Projekti staadium TP
			Töö number IP7504
Projekteeris K.Loite	Allkiri /allkirjastatud digitaalselt/		Mõõtkava 1:500
			Joonise number EL-4-01

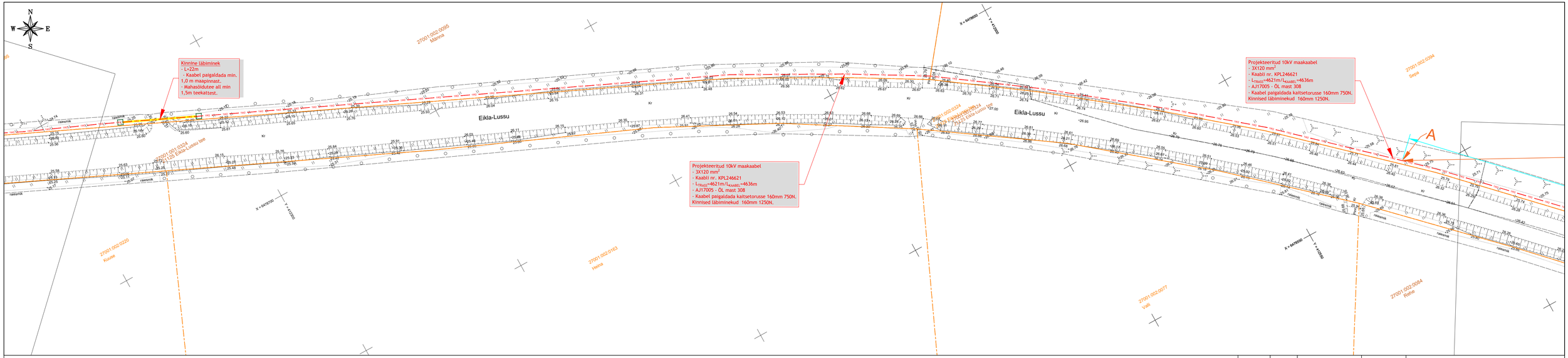

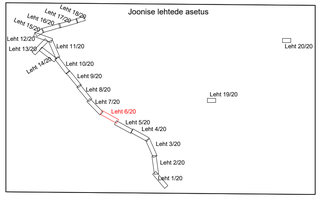

Märkused:

1. Katted taastada vastavalt Majandus- ja kommunikatsiooniministri 03.08.2015 määrusele nr.101 "Tee ja teetõlde kvaliteedinõuded".
2. Kaabel paigaldamisel jälgida standardi ning tootja poolt lubatud painderaadiuseid, tõmbejõudusid ja tersi paigaldustingimusi.
3. Kaablid paigaldada min. 0,7m sügavusele. Tee all ja eraldi tähistatud kohad 1,0m sügavusele. Ringtee maal min. 1,0m sügavusele. Ringteede mahasõiduteede alla jäävad kaablid paigaldada vähemalt 1,5m allapoole teepinnast(liiklusmõjoonise olemasolul vastavalt ristumisjoonisele). Ringtee nõlvale lähemale kui 1,0m paigaldades 1,2m sügavusele maapinnast). Kaablid paigaldada terves ulatuses kaitsetorusse 750N. Kui kaablit paigaldamiseks kasutatakse kinnised meetodit sundpuurmist siis peab kasutama kaitsetoru 1250N. Kui kaabel paigaldatakse paepinnasesse, siis peab paigaldussügavus olema vähemalt 0,6m ja sõõnistatud pae sisse ning kaabel tuleb paigaldada täiendavalt 750N tugevusega kaitsetorusse.
4. Lõvapadi kivrises pinnases või kui kaevikupõhi jäetakse tasandamata.
5. Tagasitäitmisel pinnas tihendada.
6. Kommunikatsioonide kaitsetsoonis (2m) kaevetööd teostada käsitsi.
7. Pärast tööd taastada pinnase ja teede endine olukord ning korrastada ehitusjäljed (k.a. pinnasalad, kus pole eraldi taastamise viirutust).

MÄRKUSED 2:

1. Enne tööde alustamist kutsuda kohale Elektrilevi OÜ ja teiste kommunikatsioonide esindajad ning määrata ristuvate trasside täpsed asukohad ja sügavused.
2. Kleesolevat joonist käsitleda lahutamatu osana projektdokumentatsioonl teiste joonistes ning projekti seletuskirjaga.
3. Tööde järgda Elektrilevi OÜ ja valmistajatehaste kehtivaid nõudeid (sh 0,4...20kV Võrgustandardi).
4. Arvestada kooskõlastuste tingimustega.

Tingmärgid

- Kinnisti pir
- 10(2 — Projekteeritud 10kV maakaabel
- Projekteeritud puurmistorn, 1250N
- Projekteeritud puurmiskaevik

Muudatuse nr	Kuupäev	Projekteerija	Vastutav spetsialist	Selgitus

Projekteerija

Keskkonnaprojekt
ENGINEERING & CONSULTATIONS

OÜ KESKKONNAPROJEKT
A: Ringtee 12, 51013 Tartu
T: +372 7305 060
E: kp@keskkonnaprojekt.ee
MTR reg nr EL10769210-0001

Töö nimetus: Valjala- Haeska F rek.

Joonise nimetus: Asendiplaan

Töö tellija: Elektrilevi OÜ

Töö väljaandmise aeg: 05.06.2025

Joonise digiaadress: IP7504_TP_EL-4-01_Asendiplaan.d

Kontrollis	Allkiri /allkirjastatud digitaalselt/
M.Uiboupin	
Projekteeris	Allkiri /allkirjastatud digitaalselt/
K.Loite	

Objekti aadress: Kaubi küla, Saaremaa vald, Saare maakond

Projekti staadium	Töö number
TP	IP7504
Mõõtkava	Joonise number
1:500	EL-4-01

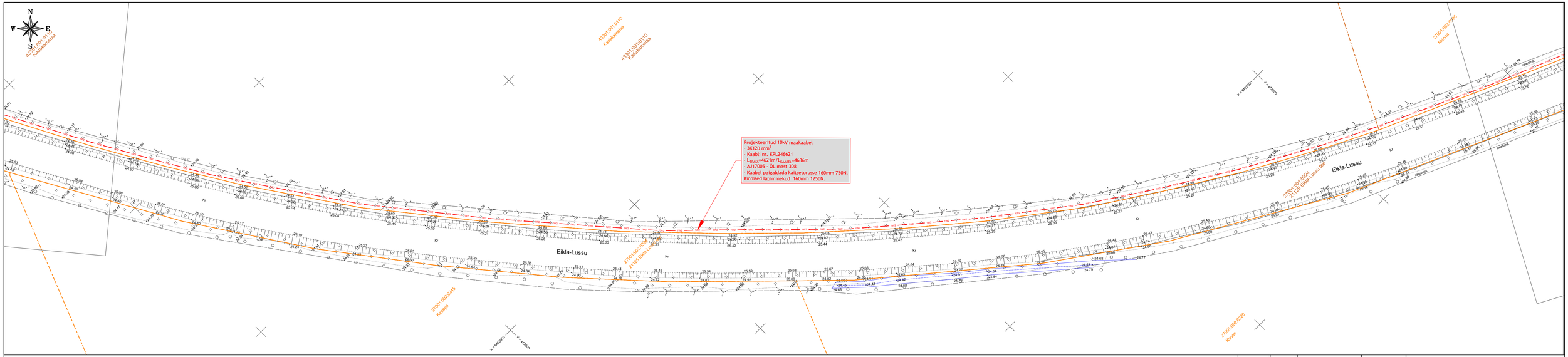

Märkused:

1. Katted taastada vastavalt Majandus- ja kommunikatsiooniministri 03.08.2015 määrusele nr.101 "Tee ja teerõode kvaliteedinõuded".
2. Kaabli paigaldamisel jälgida standardi ning tootja poolt lubatud painderaadiuseid, tõmbejõudusid ja temi paigaldustingimusi.
3. Kaablid paigaldada min. 0,7m sügavusele. Tee all ja eraldi tähistatud kohad 1,0m sügavusele. Rõigtiede maal min. 1,0m sügavusele. Rõigtiede mahasõiduteede alla jäävad kaablid paigaldada vähemalt 1.5m allapoole teepinnast(Ristumisjoonise olemasolul vastavalt ristumisjoonisele). (Rõigtee nõlvale lähemale kui 1.0m paigaldades 1,2m sügavusele maapinnast). Kaablid paigaldada terves ulatuses kaitsesorrusse 750N. Kui kaablil paigaldamiseks kasutatakse kinnist meetodil sundpuurimist siis peab kasutama kaitsetoru 125ØN. Kui kaabel paigaldatakse paepinnasesse, siis peab paigaldussügavus olema vähemalt 0,6m ja süvistatud par stoe ning kaabel tuleb paigaldada täiendavalt 750N tugevusega kaitsetorusse.
4. Linvapadi kivirest pinnases või kui kaevikupõhi jäetakse tasandamata.
5. Taggrüütimisel pinnas tihendada.
6. Kommunikatsioonide kaitsetsoonis (2m) kaevetööd teostada käsitsi.
7. Pärast tööd taastada pinnase ja teede endine olukord ning korrastada ehitusjäätmed (k.a. pinnasalal, kus pole eraldi taastamise viirutust).

MÄRKUSED 2:

1. Enne tööde alustamist kutsuda kohale Elektrilevi OÜ ja teiste kommunikatsioonide esindajad ning määrata ristuvate trasside täpsed asukohad ja sügavused.
2. Käesolevat joonist käsitleda lahutamatu osana projektdokumentatsiooni teiste jooniste ning projekti seletuskirjaga.
3. Tööde järgsta Elektrilevi OÜ ja valmistajatehaste kehtivaid nõudeid (sh 0,4...20kV Võrgustandard).
4. Arvestada kooskõlastuste tingimustega.

Tingmärgid

- Kinnisja pir
- 192 Projekteeritud 10kV maakaabel
- Projekteeritud puurmistoru 125ØN
- Projekteeritud puurmisava

Muudatuse nr	Kuupäev	Projekteerija	Vastutav spetsialist	Selgitus

Projekteerija Keskkonnaprojekt ENGINEERING & CONSULTATIONS OÜ KESKKONNAPROJEKT A: Ringtee 12, 51013 Tartu T: +372 7305 060 E: kp@keskkonnaprojekt.ee MTR reg nr EL10769210-0001		Töö nimetus Valjala- Haeska F rek.	Töö tellija Elektrilevi OÜ
		Joonise nimetus Asendiplaan	Töö väljaandmise aeg 05.06.2025
			Joonise digiaadress IP7504_TP_EL-4-01_Asendiplaan.d
Kontrollis M.Uiboupin	Allkiri /allkirjastatud digitaalselt/	Objekti aadress Kaubi küla, Saaremaa vald, Saare maakond	Projekti staadium TP
Projekteeris K.Loite	Allkiri /allkirjastatud digitaalselt/		Töö number IP7504
			Mõõtkava 1:500
			Joonise number EL-4-01

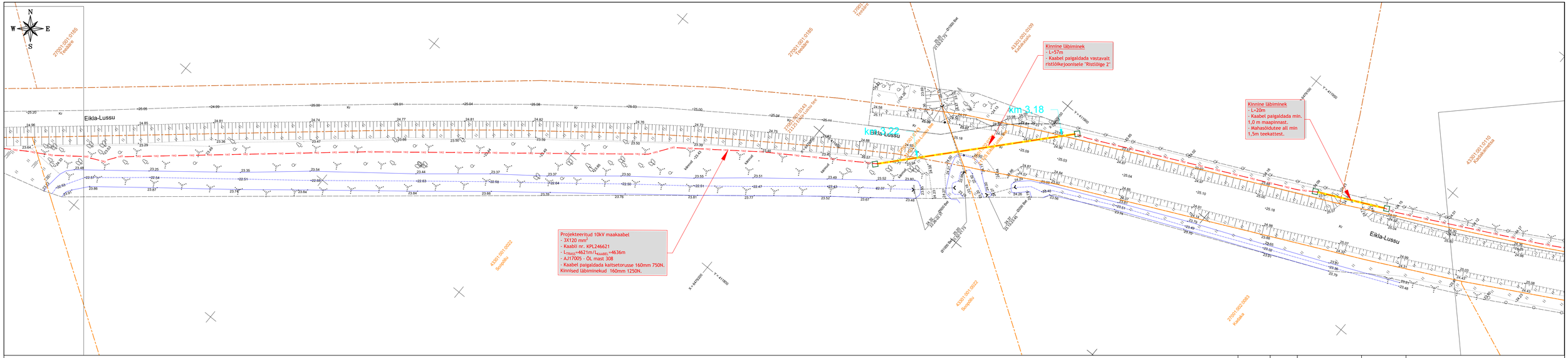

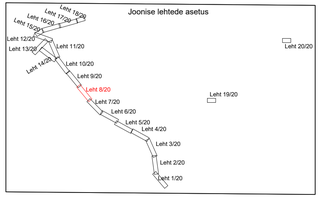

Märkused:

1. Katted taastada vastavalt Majandus- ja kommunikatsiooniministri 03.08.2015 määrusele nr.101 "Tee ja teetõlde kvaliteedinõuded".
2. Kaabli paigaldamisel järgida standardi ning tootja poolt lubatud painderaadiused, tõmbejõudusid ja tetsi paigaldusringimusi.
3. Kaablid paigaldada min. 0,7m sügavusele. Tee all ja eraldi tähistatud kohad 1,0m sügavusele. Rõigtee maal min. 1,0m sügavusele. Rõigiteede mahasõiduteede alla jäävad kaablid paigaldada vähemalt 1,5m allapoole teepinnast(Ristumisjoonise olemasolul vastavalt ristumisjoonisele). (Rõigtee nõlvale lähemale kui 1,0m paigaldades 1,2m sügavusele maapinnast). Kaablid paigaldada terves statusses kaitsesõrmusse 750N. Kui kaabli paigaldamiseks kasutatakse kinnised meetodid sundpuurmist siis peab kasutama kaitsetoru 125ØN. Kui kaabel paigaldatakse paesplnasesse, siis peab paigaldusõsiqavus olema vähemalt 0,6m ja sõinktatud pae sisse ning kaabel tuleb paigaldada läbendavalt 750N tugevusega kaitsetorusse.
4. Lihvapadi kivitses pinnases või kui kaevkuqõhl jäetakse tasandamata.
5. Tagasitäitmisel pinnas tihendada.
6. Kommunikatsioonide kaitsetsoonis (2m) kaevetööd teostada käsitsi.
7. Pärast tölid taastada pinnase ja teede endine olukord ning korrastada ehitusjäljed (k.a. pinnasaiad, kus pole eraldi taastamise viirutust).

MÄRKUSED 2:

1. Enne tööde alustamist kutsuda kohale Elektrilevi OÜ ja tetste kommunikatsiooniide esindajad ning määrata ristuvate trasside täpsed asukohad ja sügavused.
2. Kõnsolevat joonist käsitleda lahutamatu osana projektdokumentatsiooni teiste jooniste ning projekti seletuskirjaga.
3. Töödel järgida Elektrilevi OÜ ja valmistajatehaste kehtivaid nõudeid (sh 0,4...20kV Võrgustandard).
4. Arvestada kooskõlastuste tingimustega.

Tingmärgid

- Elektriliin põõr
- 1162 Projekteeritud 10kV maakaabel
- Projekteeritud puurmistorru 125ØN
- Projekteeritud puurmiskaavik

Muudatuse nr	Kuupäev	Projekteerija	Vastutav spetsialist	Selgitus

Projekteerija Keskkonnaprojekt ENGINEERING & CONSULTATIONS OÜ KESKKONNAPROJEKT A: Ringtee 12, 51013 Tartu T: +372 7305 060 E: kp@keskkonnaprojekt.ee MTR reg nr EL10769210-0001		Töö nimetus Valjala- Haeska F rek.	Töö tellija Elektrilevi OÜ
		Joonise nimetus Asendiplaan	Töö väljaandmise aeg 05.06.2025
			Joonise digiaadress IP7504_TP_EL-4-01_Asendiplaan.d
Kontrollis M.Uiboupin	Allkiri /allkirjastatud digitaalselt/	Objekti aadress Kaubi küla, Saaremaa vald, Saare maakond	Projekti staadium TP
Projekteeris K.Loite	Allkiri /allkirjastatud digitaalselt/		Töö number IP7504
			Mõõtkava 1:500
			Joonise number EL-4-01

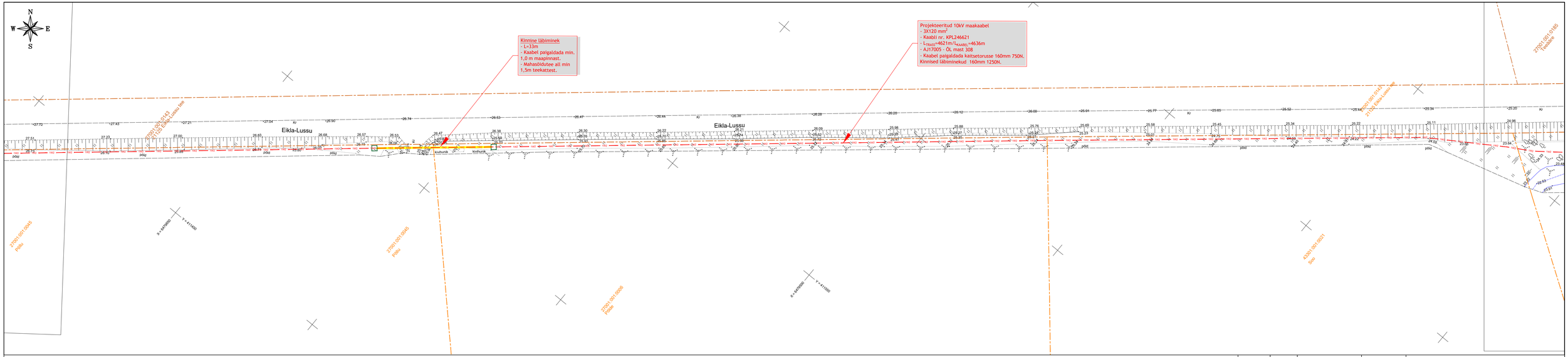

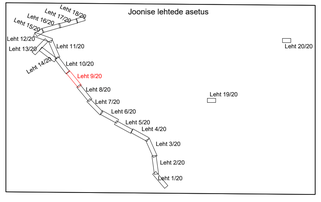

Märkused:

1. Katted taastada vastavalt Majandus- ja kommunikatsiooniministri 03.08.2015 määrusele nr.101 'Tee ja teetööde kvaliteedinõuded'.
2. Kaabli paigaldamisel jälgida standardi ning tootja poolt lubatud painderaadiusei, tõmbejõudusid ja tensi paigaldustingimusi.
3. Kaablid paigaldada min. 0,7m sügavusele. Tee all ja eraldi tähistatud kohad 1,0m sügavusele. Rigitee maal min. 1,0m sügavusele. Rigiteede mahasõiduteede alla jäävad kaablid paigaldada vähemalt 1,5m allapoole teepinnast(Rõõmmi/joonise olemasolul vastavalt riitumisjoonisele). (Rõigitee nõlvale lähemale kui 1,0m paigaldades 1,2m sügavusele maapinnast). Kaablid paigaldada terves ulatuses kaitsetorusse 750N. Kui kaablit paigaldamiseks kasutatakse kinnised meetodil sundpuurmist siis peab kasutama kaitsetoru 1250N. Kui kaabel paigaldatakse paepinnasesse, siis peab paigaldussügavus olema vähemalt 0,6m ja sürvistatud pae sisse ning kaabel tuleb paigaldada täiendavalt 750N tugevusega kaitsetorusse.
4. Lihvapadi kivitses pinnases või kui kaevikupõhi jäetakse tasandamata.
5. Tagasitäitminel pinnas tihendada.
6. Kommunikatsioonide kaitsetoorris (2m) kaevetööd teostada käsitsi.
7. Pärast tööd taastada pinnase ja teede endine olukord ning korrastada ehitusjäätjed (k.a. pinnaaalad, kus pole eraldi taastamise viirutusti).

MÄRKUSED 2;

1. Enne tööde alustamist kutsuda kohale Elektrilevi OÜ ja teiste kommunikatsioonide esindajad ning määrata ristuvate trasside täpsed asukohad ja sügavused.
2. Käesolevat joonist käsitleda lahutamatu osana projektdokumentatsiooni teiste jooniste ning projekti seletuskirjaga.
3. Töödel järgida Elektrilevi OÜ ja valmistajatehaste kehtivaid nõudeid (sh 0,4...20kV Võrgustandardi).
4. Arvestada kooskõlastuste tingimustega.

Tingmärgid

- Kinnisa pir
- 1982 Projekteeritud 10kV maakaabel
- Projekteeritud puurmistrass 1250N
- Projekteeritud puurmiskaavis

Muudatuse nr	Kuupäev	Projekteerija	Vastutav spetsialist	Selgitus

Projekteerija

Keskkonnaprojekt
ENGINEERING & CONSULTATIONS

OÜ KESKKONNAPROJEKT
A: Ringtee 12, 51013 Tartu
T: +372 7305 060
E: kp@keskkonnaprojekt.ee
MTR reg nr EL10769210-0001

Töö nimetus	Valjala- Haeska F rek.
Joonise nimetus	Asendiplaan
Objekti aadress	Kaubi küla, Saaremaa vald, Saare maakond
Töö tellija	Elektrilevi OÜ
Töö väljaandmise aeg	05.06.2025
Joonise digiaadress	IP7504_TP_EL-4-01_Asendiplaan.d
Kontrollis	M.Uiboupin
Allkiri	/allkirjastatud digitaalselt/
Projekteeris	K.Loite
Allkiri	/allkirjastatud digitaalselt/
Projekti staadium	TP
Töö number	IP7504
Mõõtkava	1:500
Joonise number	EL-4-01

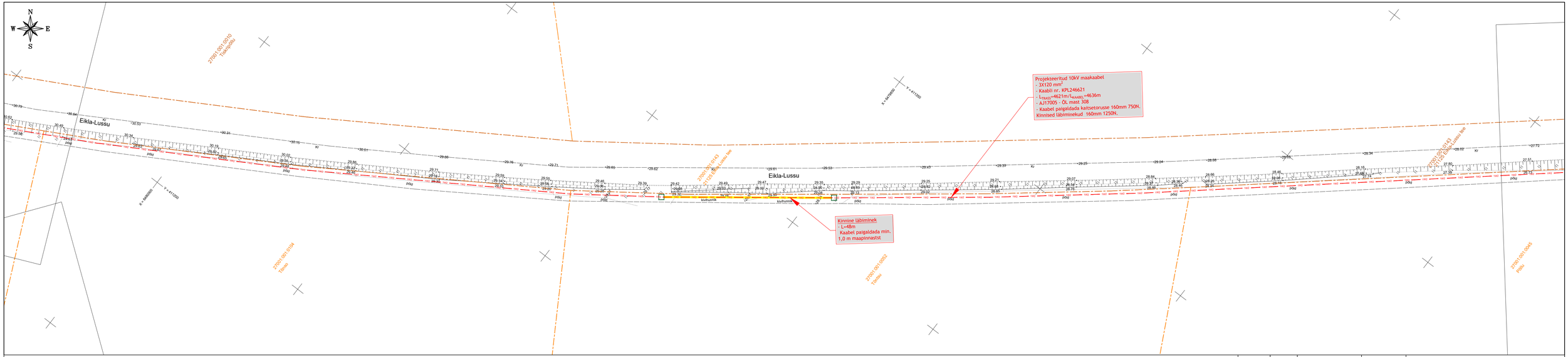

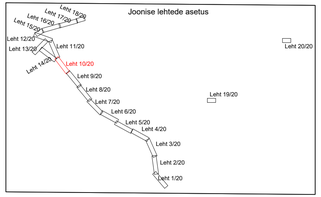

Märkused:

1. Katted taastada vastavalt Majandus- ja kommunikatsiooniministri 03.08.2015 määrusele nr.101 "Tee ja teetõlde kvalitseedinõuded".
2. Kaabli paigaldamisel jälgida standardi ning tootja poolt lubatud painderaadiuseid, tõmbejõudusid ja tetsi paigaldustingimusi.
3. Kaablid paigaldada min. 0,7m sügavusele. Tee all ja eraldi tähistatud kohad 1,0m sügavusele. Rõigtee maal min. 1,0m sügavusele. Rõigtende mahaloidusteede alla jäävad kaablid paigaldada vähemalt 1,5m alapoole teepinnast(Ristumisjoonise olemasolul vastavalt ristumisjoonisele). (Rõigtee nõlvale lähemale kui 1,0m paigaldades 1,2m sügavusele maapinnast). Kaablid paigaldada terves ulatuses kaitsesorutuse 750N. Kui kaablil paigaldamiseks kasutatakse kinnitsel meetodil sundpuurmist siis peab kasutama kaitsetoru 1250N. Kui kaabel paigaldatakse paepinnasesse, siis peab paigaldustsiganys olema vähemalt 0,6m ja süvristatud pae sisse ning kaabel tuleb paigaldada läiendavält 750N tugevusega kaitsetorusse.
4. Lõivapadi kivises pinnases või kui kaevikupõhi jäetakse tasandamata.
5. Tagastõkimisel pinnas tihendada.
6. Kommunikatsioonide kaitsettsoonis (2m) kaevetööd teostada käsitsi.
7. Pärast tööd taastada pinnase ja teede endine olukord ning korrastada ehitusjäljed (k.a. pinnasalad, kus pole eraldi taastamise viirutust).

MÄRKUSED 2:

1. Enne tööde alustamist kutsuda kohale Elektrilevi OÜ ja teiste kommunikatsiooniide esindajad ning määrata ristuvate trasside täpsed asukohad ja sügavused.
2. Kaesolevat joonist käsitleda lahutamatu osana projektdokumentatsiooni teiste jooniste ning projekti seletuskirjaga.
3. Töödel järgida Elektrilevi OÜ ja valmistajatehaste kehtivaid nõudeid (sh 0,4...20kV Võrgustandard).
4. Arvestada kooskõlastuste tingimustega.

Tingmärgid

- Kinnitsi jm
- 1962 Projekteeritud 10kV maakaabel
- Projekteeritud juurmeteny 1250N
- Projekteeritud juurmekaavik

Muudatuse nr	Kuupäev	Projekteerija	Vastutav spetsialist	Selgitus

Projekteerija

Keskkonnaprojekt
ENGINEERING & CONSULTATIONS

OÜ KESKKONNAPROJEKT
A: Ringtee 12, 51013 Tartu
T: +372 7305 060
E: kp@keskkonnaprojekt.ee
MTR reg nr EL10769210-0001

Töö nimetus: Valjala- Haeska F rek.

Töö tellija: Elektrilevi OÜ

Joonise nimetus: Asendiplaan

Töö väljaandmise aeg: 05.06.2025

Joonise digiaadress: IP7504_TP_EL-4-01_Asendiplaan.d

Kontrollis	Allkiri /allkirjastatud digitaalselt/	Objekti aadress	Projekti staadium	Töö number
M.Uiboupin		Kaubi küla, Saaremaa vald, Saare maakond	TP	IP7504
Projekteeris	Allkiri /allkirjastatud digitaalselt/		Mõõtkava	Joonise number
K.Loite			1:500	EL-4-01

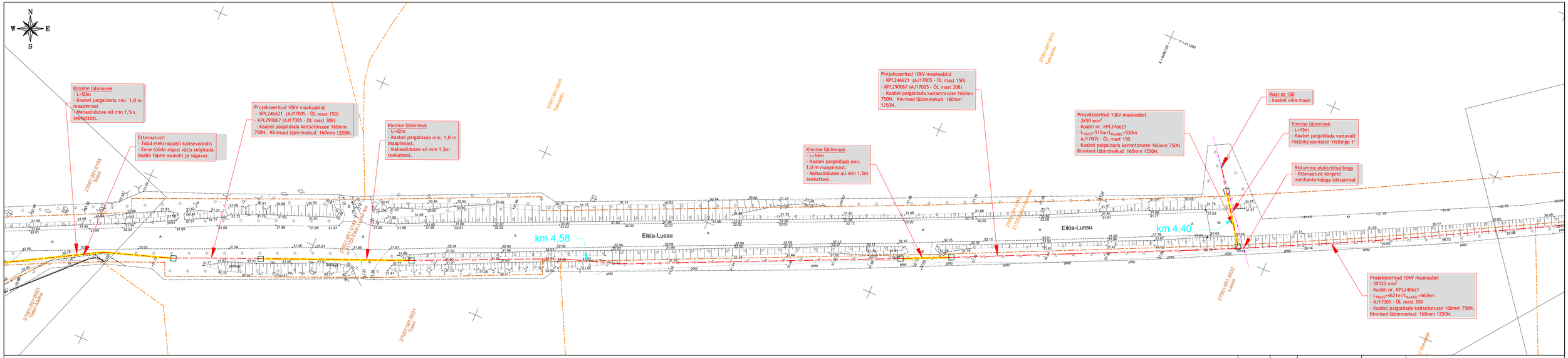
N
W
E
S
Kinnine läbiminek
- L=50m
- Kaabel paigaldada min. 1,0 m maapinnast.
- Mahasõidutee all min 1,5m teekattest.
Ettevaatust!
- Tööd elektrikaabli kaitsevööndis
- Enne tööde algust välja selgitada kaabli täpne asukoht ja sügavus.
Projekteeritud 10kV maakaablid
- KPL246621 (AJ17005 - OL mast 150)
- KPL290067 (AJ17005 - OL mast 308)
- Kaabel paigaldada kaitsetorusse 160mm 750N. Kinnised läbiminekud 160mm 1250N.
Kinnine läbiminek
- L=42m
- Kaabel paigaldada min. 1,0 m maapinnast.
- Mahasõidutee all min 1,5m teekattest.
Projekteeritud 10kV maakaablid
- KPL246621 (AJ17005 - OL mast 150)
- KPL290067 (AJ17005 - OL mast 308)
- Kaabel paigaldada kaitsetorusse 160mm 750N. Kinnised läbiminekud 160mm 1250N.
Kinnine läbiminek
- L=14m
- Kaabel paigaldada min. 1,0 m maapinnast.
- Mahasõidutee all min 1,5m teekattest.
Projekteeritud 10kV maakaabel
- 3X50 mm²
- Kaabli nr. KPL246621
- L_{TRASS}=515m/L_{KAABEL}=530m
- AJ17005 - OL mast 150
- Kaabel paigaldada kaitsetorusse 160mm 750N. Kinnised läbiminekud 160mm 1250N.
Mast nt 150
- kaabel villa mastiga
Kinnine läbiminek
- L=15m
- Kaabel paigaldada vastavalt ristlõikejoonistele "ristlõige 1"
Ristumine elektriõhuliiniga
- Ettevaatust kõrgete mehhanismidega töötamisel
Projekteeritud 10kV maakaabel
- 3X120 mm²
- Kaabli nr. KPL246621
- L_{TRASS}=4621m/L_{KAABEL}=4636m
- AJ17005 - OL mast 308
- Kaabel paigaldada kaitsetorusse 160mm 750N. Kinnised läbiminekud 160mm 1250N.
km 4,58
km 4,40
Eikla-Lussu
Eikla-Lussu
27001(301)0151 Sadal
27001(301)0151 Tee
27001(301)0151 Tee
27001(301)0151 Tee

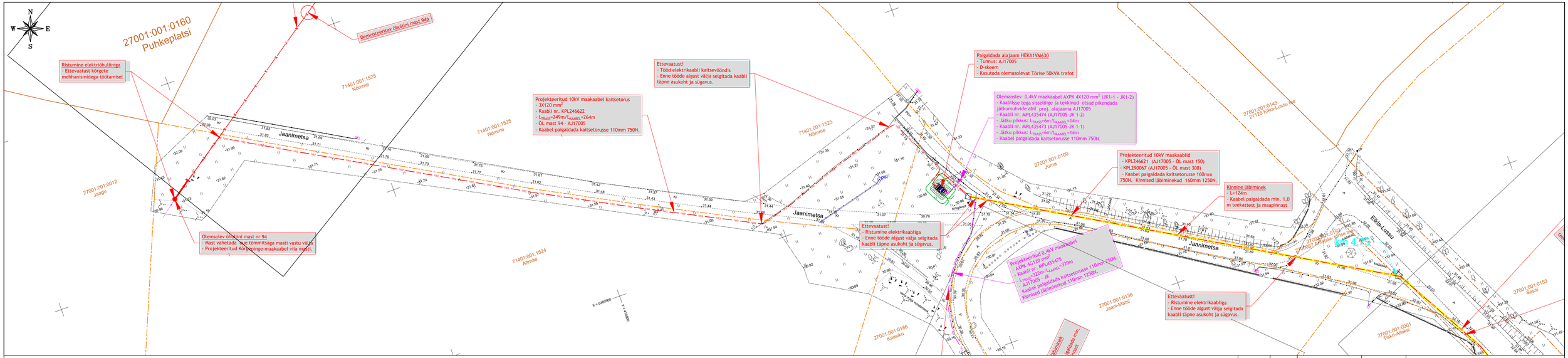

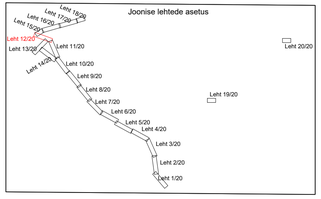

Märkused:

1. Kartted taastada vastavalt Majandus- ja kommunikatsiooniministri 03.08.2015 määrusele nr.101 "Tee ja teetõlde kvaliteedinõuded".
2. Kaabli paigaldamisel järgida standardi ning tootja poolt lubatud painderaadiusesid, tõmbejõudusid ja teisi paigaldustingimusi.
3. Kaablid paigaldada min. 0,7m sügavusele. Tee all ja eraldi tähistatud kohad 1,0m sügavusele. Rõngtee maal min. 1,0m sügavusele. Rõngteede mahasõiduteede alla jäävad kaablid paigaldada vähemalt 1,5m allapoole teepinnast(Ristumisjoonne olemasolul vastavalt ristumisjoonnele). (Rõngtee nõlvale lähemale kui 1,0m paigaldades 1,2m sügavusele maapinnast). Kaablid paigaldada terves ulatuses kaitsevõrrusse 750N. Kui kaabli paigaldamiseks kasutatakse kinnist meetodit sundpuurmist siis peab kasutama kaitsetorru 1250N. Kui kaabel paigaldatakse paepinnasesse, siis peab paigaldusõigusena olema vähemalt 0,6m ja sõõristatud pae sisse ning kaabel tuleb paigaldada täiendavalt 750N tugevusega kaitsetorusse.
4. Lõvipadi kivises pinnases või kui kaevikupõhi jäetakse tasandamata.
5. Tagastõõtmisel pinnas tihendada.
6. Kommunikatsioonide kaitsetsooni (2m) kaevetööd teostada käsitsi.
7. Pärast tööd taastada pinnase ja teede endine olukord ning korrastada ehitusjäätmed (k.a. pinnasalad, kus pole eraldi taastamise võrutusti).

MÄRKUSED 2:

1. Enne tööde alustamist kutsuda kohale Elektrilevi OÜ ja teiste kommunikatsioonide esindajad ning määrata ristuvate trasside täpsed asukohad ja sügavused.
2. Käesolevat joonist käsitleda lahutamatu osana projektdokumentatsiooni teiste jooniste ning projekti seletuskirjaga.
3. Töödel järgida Elektrilevi OÜ ja valimistajatehaste kehtivaid nõudeid (sh 0,4...20kV Võrgustandard).
4. Arvestada kooskõlastuste tingimustega.

Tingmärgid

- Kõrgeõhu pär
- 10kV — Projekteeritud 0.4kV maakaabel
- 0.4kV — Projekteeritud 10kV maakaabel (2 kaablit kaevikus)
- 10kV — Projekteeritud 10kV maakaabel
- 2kV — Projekteeritud 10kV maakaabel (2 kaablit kaevikus)
- Projekteeritud kaitsetorusse 750N
- Projekteeritud paaniraudtee
- Projekteeritud maandus
- Projekteeritud õhenda
- Projekteeritud puitmast
- Projekteeritud jätkumuhvi/ärõõmuhv
- Projekteeritud kuplekõpaam
- Projekteeritud puurimisaavik

Muudatuse nr	Kuupäev	Projekteerija	Vastutav spetsialist	Selgitus

Projekteerija Keskkonnaprojekt ENGINEERING & CONSULTATIONS OÜ KESKKONNAPROJEKT A: Ringtee 12, 51013 Tartu T: +372 7305 060 E: kp@keskkonnaprojekt.ee MTR reg nr EL10769210-0001		Töö nimetus Valjala- Haeska F rek.	Töö tellija Elektrilevi OÜ
		Joonise nimetus Asendiplaan	Töö väljaandmise aeg 05.06.2025
			Joonise digiaadress IP7504_TP_EL-4-01_Asendiplaan.d
Kontrollis M.Uiboupin	Allkiri /allkirjastatud digitaalselt/	Objekti aadress Kaubi küla, Saaremaa vald, Saare maakond	Projekti staadium TP
Projekteeris K.Loite	Allkiri /allkirjastatud digitaalselt/		Töö number IP7504
			Mõõtkava 1:500
			Joonise number EL-4-01

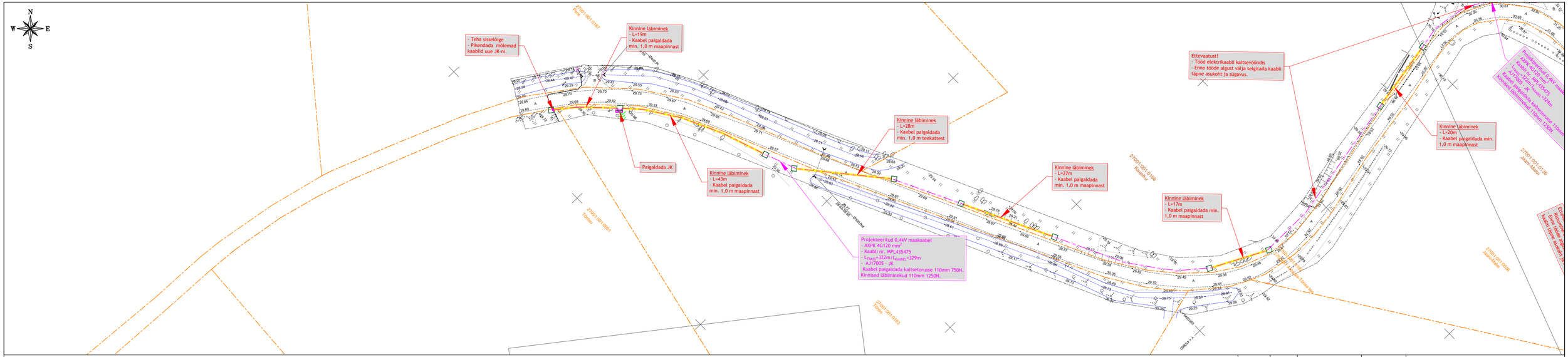

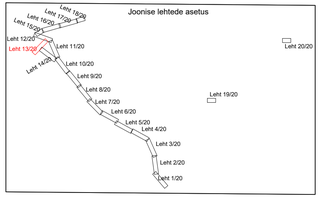

Märkused:

1. Katted taastada vastavalt Majandus- ja kommunikatsiooniministri 03.08.2015 määrusele nr.101 "Tee ja teetööde kvaliteedinõuded".
2. Kaabli paigaldamisel jälgida standardi ning tootja poolt lubatud painderaadiuseid, tõmbejõudusid ja tehni paigaldustingimusi.
3. Kaablid paigaldada min. 0,7m sügavusele. Tee all ja eraldi tähistatud kohad 1,0m sügavusele. Rõigtede maal min. 1,0m sügavusele. Rõigtteede mahasõiduteede alla jäävad kaablid paigaldada vähemalt 1,5m allapoole teepinnast(Ristumisjoonise olemasolul vastavalt ristumisjoonisele). (Rõigtee nõlvale lähemale kui 1,0m paigaldades 1,2m sügavuvele maapinnast). Kaablid paigaldada terves ulatuses kaitsetorusse 750N. Kui kaabli paigaldamiseks kasutatakse kinnised meetodit sundpuurmist siis peab kasutama kaitsetorru 1250N. Kui kaabel paigaldatakse paepinnasesse, siis peab paigaldusüügavus olema vähemalt 0,6m ja sõivistatud par sõue ning kaabel tuleb paigaldada täiendavalt 750N tugevusega kaitsetorusse.
4. Lihvapadi kivises pinnases või kui kaevikupõhi jäetakse tasandamata.
5. Taganõlatimisel pinnas tihendada.
6. Kommunikatsioonide kaitsetsoonis (2m) kaevetööd teostada käsitsi.
7. Pärast tööd taastada pinnase ja teede endine olukord ning korristada ehitusjäägid (k.a. pinnaalad, kus pole eraldi taastamise võrutust).

MÄRKUSED 2:

1. Enne tööde alustamist kutsuda kohale Elektrilevi OÜ ja teiste kommunikatsioonide esindajad ning määrata ristuvate trasside täpsed asukohad ja sügavused.
2. Käesolevat joonist käsitleda lahutamatu osana projektdokumentatsiooni teiste jooniste ning projekti seletuskirjaga.
3. Töödel järgida Elektrilevi OÜ ja valimistajatehaste kehtivaid nõudeid (sh 0,4....20kV Võrgustandardi).
4. Arvestada kooskõlastuste tingimustega.

Tingmärgid

- Kinniti pir
- 0401 Projekteeritud 0,4kV maakaabel
- 2001 Projekteeritud 2kV maakaabel (2 kaablit kaevikus)
- Projekteeritud puurimiskaitse 1250N
- Projekteeritud jaotusküp
- Projekteeritud maandus
- Projekteeritud jõikumuhv/sõidemuhv
- Projekteeritud puurimiskaevik

Muudatuse nr	Kuupäev	Projekteerija	Vastutav spetsialist	Selgitus

Projekteerija Keskkonnaprojekt ENGINEERING & CONSULTATIONS OÜ KESKKONNAPROJEKT A: Ringtee 12, 51013 Tartu T: +372 7305 060 E: kp@keskkonnaprojekt.ee MTR reg nr EL10769210-0001		Töö nimetus Valjala- Haeska F rek.	Töö tellija Elektrilevi OÜ
		Joonise nimetus Asendiplaan	Töö väljaandmise aeg 05.06.2025
			Joonise digiaadress IP7504_TP_EL-4-01_Asendiplaan.d
Kontrollis M.Uiboupin	Allkiri /allkirjastatud digitaalselt/	Objekti aadress Kaubi küla, Saaremaa vald, Saare maakond	Projekti staadium TP
Projekteeris K.Loite	Allkiri /allkirjastatud digitaalselt/		Mõõtkava 1:500

Töö number	Joonise number
IP7504	EL-4-01

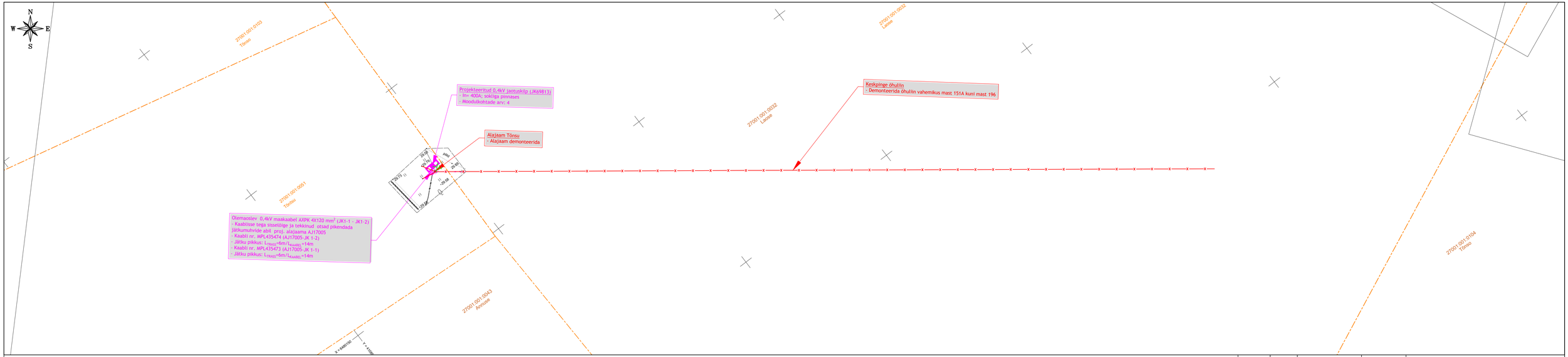

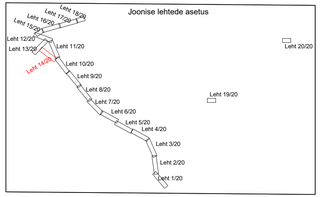

Märkused:

1. Katted taastada vastavalt Majandus- ja kommunikatsiooniministri 03.08.2015 määrusele nr.101 "Tee ja teetõide kvaliteedinõuded".
2. Kaabli paigaldamisel jälgida standardi ning tootja poolt lubatud painderaadiusesid, tõmbejõudusid ja teisi paigaldustingimusi.
3. Kaablid paigaldada min. 0,7m sügavusele. Tee all ja eraldi tähistatud kohad 1,0m sügavusele. Riigitee maal min. 1,0m sügavusele. Riigiteede mahaleidutteede ala jäävad kaablid paigaldada vähemalt 1,5m allapoole teepinnast(Riitsumisjoonise olemasolul vastavalt riitsumisjoonistele). (Riigitee nõlvale lähemale kui 1,0m paigaldades 1,2m sügavusele maapinnast). Kaablid paigaldada terves ulatuses kaitsetorusse 750N. Kui kaabli paigaldamiseks kasutatakse kinnitmel meetodil sundpuurmist siis peab kasutama kaitsetorru 1250N. Kui kaabel paigaldatakse paepinnasesse, siis peab paigaldussügavus olema vähemalt 0,6m ja sõõritatud pae sisse ning kaabel tuleb paigaldada tälendavalt 750N tugevusega kaitsetorusse.
4. Lihvpadi kivises pinnases või kui kaevikupõhi jäetakse tasandamata.
5. Tagasitäitmisel pinnas tihendada.
6. Kommunikatsioonide kaitsetsoonis (2m) kaevetööd teostada käsitsi.
7. Pärast tööd taastada pinnase ja teede endine olukord ning korrastada ehitusjäätmed (k.a. pinnasalad, kus pole eraldi taastamise viirutust).

MÄRKUSED 2:

1. Enne tööde alustamist kutsuda kohale Elektrilevi OÜ ja teinte kommunikatsioonide esindajad ning määrata ristuvate trasside täpsed asukohad ja sügavused.
2. Kõensolevat joonist käsitleda lahutamatu osana projektidokumentatsiooni teiste jooniste ning projekti seletuskirjaga.
3. Tööde järgsta Elektrilevi OÜ ja valmistajatehaste kehtivaid nõudeid (sh 0,4...20kV Võrgustandardi).
4. Arvestada kooskõlastuste tingimustega.

Tingmärgid

- Kaevatu jar
- 0401 Projekteeritud 0,4kV maakaabel (2 kaablit kaevikus)
- Demonteeritav elektrivõrk
- Projekteeritud maandus
- Projekteeritud jäätumuhvi/ristlemuhv
- Projekteeritud jaotuskilp/soklemuhv

Muudatuse nr	Kuupäev	Projekteerija	Vastutav spetsialist	Selgitus

Projekteerija

Keskkonnaprojekt
ENGINEERING & CONSULTATIONS

OÜ KESKKONNAPROJEKT
A: Ringtee 12, 51013 Tartu
T: +372 7305 060
E: kp@keskkonnaprojekt.ee
MTR reg nr EL10769210-0001

Töö nimetus
Valjala- Haeska F rek.

Töö tellija
Elektrilevi OÜ

Joonise nimetus
Asendiplaan

Töö väljaandmise aeg
05.06.2025

Joonise digiaadress
IP7504_TP_EL-4-01_Asendiplaan.d

Kontrollis	Allkiri /allkirjastatud digitaalselt/	Objekti aadress	Projekti staadium	Töö number
M.Uiboupin		Kaubi küla, Saaremaa vald, Saare maakond	TP	IP7504
Projekteeris	**Allkiri /allkirjastatud digitaalselt/**		**Mõõtkava**	**Joonise number**
K.Loite			1:500	EL-4-01

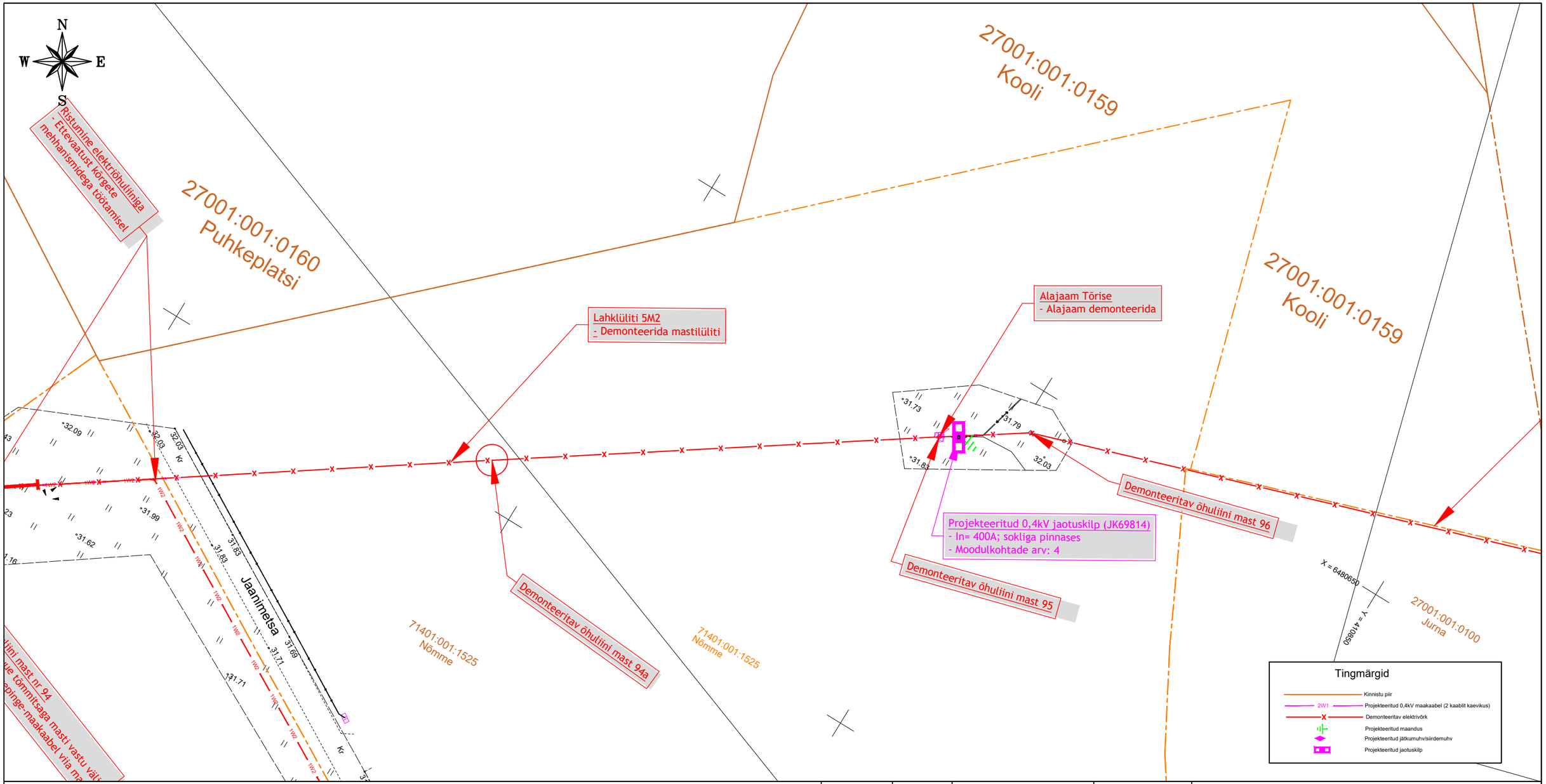

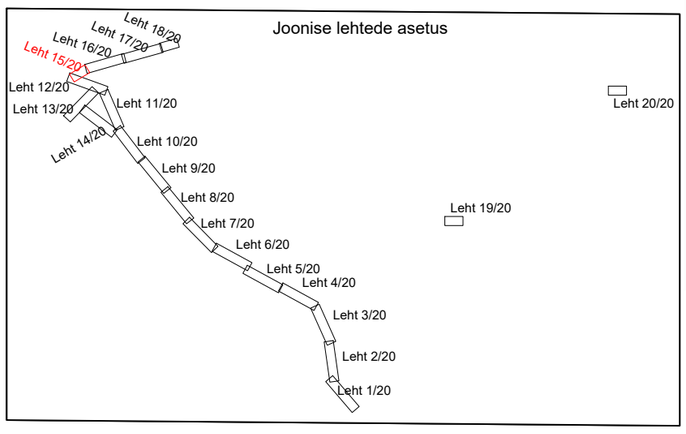

Märkused:

1. Katted taastada vastavalt Majandus- ja kommunikatsiooniministri 03.08.2015 määrusele nr.101 "Tee ja teetööde kvaliteedinõuded".
2. Kaabli paigaldamisel jälgida standardi ning tootja poolt lubatud painderaadiuseid, tõmbejõudusid ja teisi paigaldustingimusi.
3. Kaablid paigaldada min. 0,7m sügavusele. Tee all ja eraldi tähistatud kohad 1,0m sügavusele. Riigitee maal min. 1,0m sügavusele. Riigiteede mahasõiduteede alla jäävad kaablid paigaldada vähemalt 1,5m allapoole teepinnast(Ristumisjoonise olemasolul vastavalt ristumisjoonisele). (Riigitee nõlvale lähemale kui 1,0m paigaldades 1,2m sügavusele maapinnast). Kaablid paigaldada terves ulatuses kaitseotrusse 750N. Kui kaabli paigaldamiseks kasutatakse kinnisel meetodil sundpuurmist siis peab kasutama kaitsetoru 1250N. Kui kaabel paigaldatakse paepinassesse, siis peab paigaldussügavus olema vähemalt 0,6m ja süvistatud pae sisse ning kaabel tuleb paigaldada täiendavalt 750N tugevusega kaitsetorusse.
4. Liivapadi kivises pinnases või kui kaevikupõhi jäetakse tasandamata.
5. Tagasitäitmisel pinnas tihendada.
6. Kommunikatsioonide kaitsetsoonis (2m) kaevetööd teostada käsitsi.
7. Pärast töid taastada pinnase ja teede endine olukord ning korrastada ehitusjäljed (k.a. pinnasalad, kus pole eraldi taastamise viirutust).

MÄRKUSED 2:

1. Enne tööde alustamist kutsuda kohale Elektrilevi OÜ ja teiste kommunikatsioonide esindajad ning määrata ristuvate trasside täpsed asukohad ja sügavused.
2. Käesolevat joonist käsitleda lahutamatu osana projektdokumentatsiooni teiste jooniste ning projekti seletuskirjaga.
3. Töödel järgida Elektrilevi OÜ ja valmistajatehaste kehtivaid nõudeid (sh 0,4...20kV Võrgustandard).
4. Arvestada kooskõlastuste tingimustega.

Muudatuse nr	Kuupäev	Projekteerija	Vastutav spetsialist	Selgitus

Projekteerija Keskkonnaprojekt ENGINEERING & CONSULTATIONS OÜ KESKKONNAPROJEKT A: Ringtee 12, 51013 Tartu T: +372 7305 060 E: kp@keskkonnaprojekt.ee MTR reg nr EL10769210-0001	Töö nimetus Valjala- Haeska F rek.	Töö tellija Elektrilevi OÜ	
	Joonise nimetus Asendiplaan	Töö väljaandmise aeg 05.06.2025	
		Joonise digiaadress IP7504_TP_EL-4-01_Asendiplaa	
Kontrollis M.Uiboupin	Allkiri /allkirjastatud digitaalselt/	Objekti aadress Kaubi küla, Saaremaa vald, Saare maakond	Projekti staadium TP / Töö number IP7504
Projekteeris K.Loite	Allkiri /allkirjastatud digitaalselt/		Mõõtkava 1:500 / Joonise number El-4-01

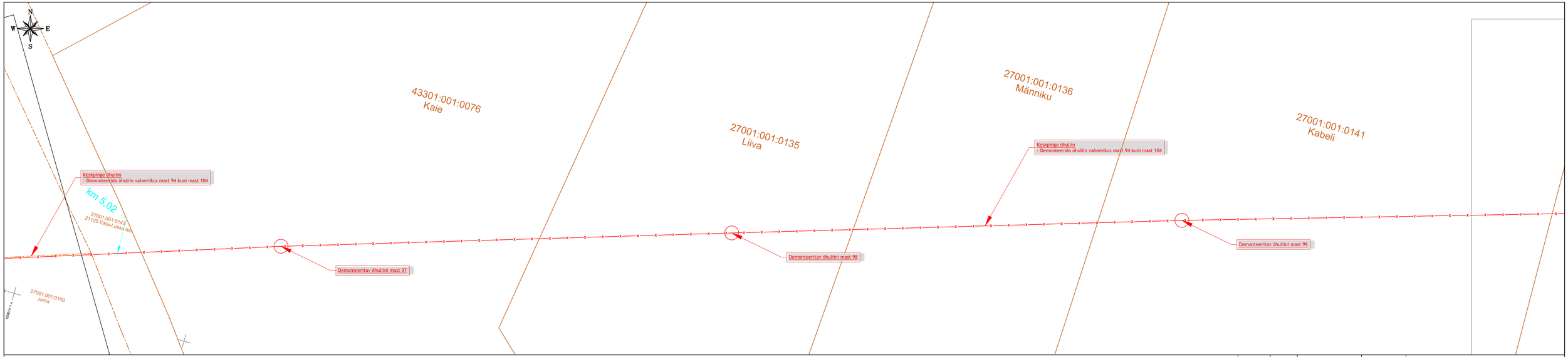

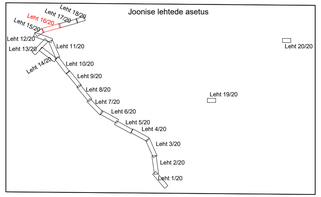

Märkused:

1. Katted taastada vastavalt Majandus- ja kommunikatsiooniministri 03.08.2015 määrusele nr.101 "Tee ja teeküljele kvaliteedinõuded".
2. Kaabli paigaldamisel jälgida standardi ning tootja poolt lubatud painderaadiusend, tõmbejõudusid ja tetsi paigaldustingimusi.
3. Kaablid paigaldada min. 0,7m sügavusele. Tee all ja eraldi tähistatud kohad 1,0m sügavusele. Rõigtee maal min. 1,0m sügavusele. Rõigteede mahasõidutee alla jäävad kaablid paigaldada vähemalt 1,5m allapoole teepinnast(Riitsumi)joonise olemasolul vastavalt riitsumi)joonistele). (Rõigtee nõlvale lähemale kui 1,0m paigaldades 1,2m sügavusele maapinnast). Kaablid paigaldada terves ulatuses kaitsetorusse 750N. Kui kaabli paigaldamiseks kasutatakse kinnised meetodil sundpuurmist siis peab kasutama kaitsetoru 1250N. Kui kaabel paigaldatakse panpinasesse, siis peab paigaldussügavus olema vähemalt 0,6m ja siivistatud pae sisse ning kaabel tuleb paigaldada täiendavalt 750N tugevusega kaitsetorusse.
4. Lihvapadi kivises pinnases või kui kaevikupõhi jäetakse tasandamata.
5. Tagasitäitmisel pinnas tihendada.
6. Kommunikatsioonide kaitsetsoonis (2m) kaevetööd teostada käsitsi.
7. Pärast tööd taastada pinnase ja teede endine olukord ning korrastada ehituspõlved (k.a. pinnasealad, kus pole eraldi taastamise viirutust).

MÄRKUSED 2:

1. Enne tööde alustamist kutsuda kohale Elektrilevi OÜ ja teiste kommunikatsioonide esindajad ning määrata ristuvate trasside täpsed asukohad ja sügavused.
2. Kiiresõlevat joonist käsitleda lahutamatu osana projektdokumentatsiooni teiste jooniste ning projekti seletuskirjaga.
3. Tööde järgida Elektrilevi OÜ ja valmistajatehaste kehtivaid nõudeid (sh 0,4...20kV Võrgustandard).
4. Arvestada kooskõlastuste tingimustega.

Tingmärgid

Kinnitus_pir

Demonteeritav elektriliin

Muudatuse nr	Kuupäev	Projekteerija	Vastutav spetsialist	Selgitus

Projekteerija

Keskkonnaprojekt
ENGINEERING & CONSULTATIONS

OÜ KESKKONNAPROJEKT
A: Ringtee 12, 51013 Tartu
T: +372 7305 060
E: kp@keskkonnaprojekt.ee
MTR reg nr EL10769210-0001

Töö nimetus: Valjala- Haeska F rek.

Töö tellija: Elektrilevi OÜ

Joonise nimetus: Asendiplaan

Töö väljaandmise aeg: 05.06.2025

Joonise digiaadress: IP7504_TP_EL-4-01_Asendiplaan.d

Kontrollis	Allkiri /allkirjastatud digitaalselt/	Objekti aadress	Projekti staadium	Töö number
M.Uiboupin		Kaubi küla, Saaremaa vald, Saare maakond	TP	IP7504
Projekteeris	Allkiri /allkirjastatud digitaalselt/		Mõõtkava	Joonise number
K.Loite			1:500	EL-4-01

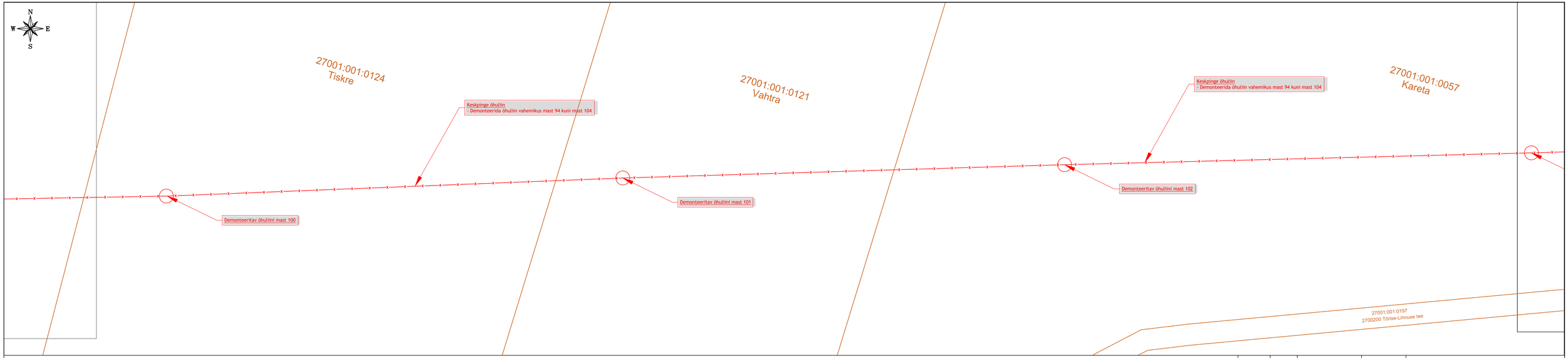

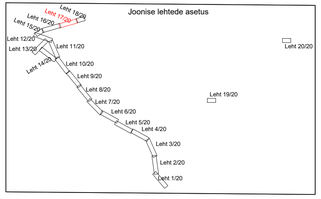

Märkused:

1. Katted taastada vastavalt Majandus- ja kommunikatsioonimiinstri 03.08.2015 määrusele nr.101 "Tee ja teetõlde kvaliteedinõuded".
2. Kaabli paigaldamisel jälgida standardi ning tootja poolt lubatud painderaadiuseid, tõmbejõudusid ja teisi paigaldustingimusi.
3. Kaablid paigaldada min. 0,7m sügavusele. Tee all ja eraldi tähistatud kohad 1,0m sügavusele. Rõigtee maal min. 1,0m sügavusele. Rõigtiende mahaloidutede alla jäävad kaablid paigaldada vähemalt 1,5m allapoole teepinnast(Rõstumisjoonise olemasolul vastavalt ristumisjoonisele). (Rõigtee nõlvale lähemale kui 1,0m paigaldades 1,2m sügavusele maapinnast). Kaablid paigaldada terves ulatuses kaitsetorusse 750M. Kui kaablil paigaldamiseks kasutatakse kinnitsel meetodil sundpurmist siis peab kasutama kaitsetorru 1250M. Kui kaabel paigaldatakse paepinnasesse, siis peab paigaldusüsgavus olema vähemalt 0,6m ja süvistatud pae sisse ning kaabel tuleb paigaldada täiendavalt 750N tugevuseega kaitsetorusse.
4. Liivapadi kivises pinnases või kui kaevikupõhi jäetakse tasandamata.
5. Tagastäitmisel pinnas tihendada.
6. Kommunikatsioonide kaitsetsoonis (2m) kaevetööd teostada käsitsi.
7. Pärast töid taastada pinnase ja teede endine olukord ning korrastada ehitusjäljed (k.a. pinnasalad, kus pole eraldi taastamise viirutust).

MÄRKUSED 2:

1. Enne tööde alustamist kutsuda kohale Elektrilevi OÜ ja teiste kommunikatsiooride esindajad ning määrata ristuvate trasside täpsed asukohad ja sügavused.
2. Käesolevat joonist käsitleda lahutamatu osana projektidokumentatsiooni teiste jooniste ning projekti seletuskirjaga.
3. Töödel järgida Elektrilevi OÜ ja valmistajatehaste kehtivaid nõudeid (sh 0,4...20kV Võrgustandard).
4. Arvestada kooskõlastuste tingimustega.

Tingmärgid

Kirevda.pdf

Demonteeritav elektriliin

Muudatuse nr	Kuupäev	Projekteerija	Vastutav spetsialist	Selgitus

Projekteerija

Keskkonnaprojekt
ENGINEERING & CONSULTATIONS

OÜ KESKKONNAPROJEKT
A: Ringtee 12, 51013 Tartu
T: +372 7305 060
E: kp@keskkonnaprojekt.ee
MTR reg nr EL10769210-0001

Töö nimetus: Valjala- Haeska F rek.

Töö tellija: Elektrilevi OÜ

Joonise nimetus: Asendiplaan

Töö väljaandmise aeg: 05.06.2025

Joonise digiaadress: IP7504_TP_EL-4-01_Asendiplaan.d

Kontrollis	Allkiri /allkirjastatud digitaalselt/	Objekti aadress	Projekti staadium	Töö number
M.Uiboupin		Kaubi küla, Saaremaa vald, Saare maakond	TP	IP7504
Projekteeris	Allkiri /allkirjastatud digitaalselt/		Mõõtkava	Joonise number
K.Loite			1:500	EL-4-01

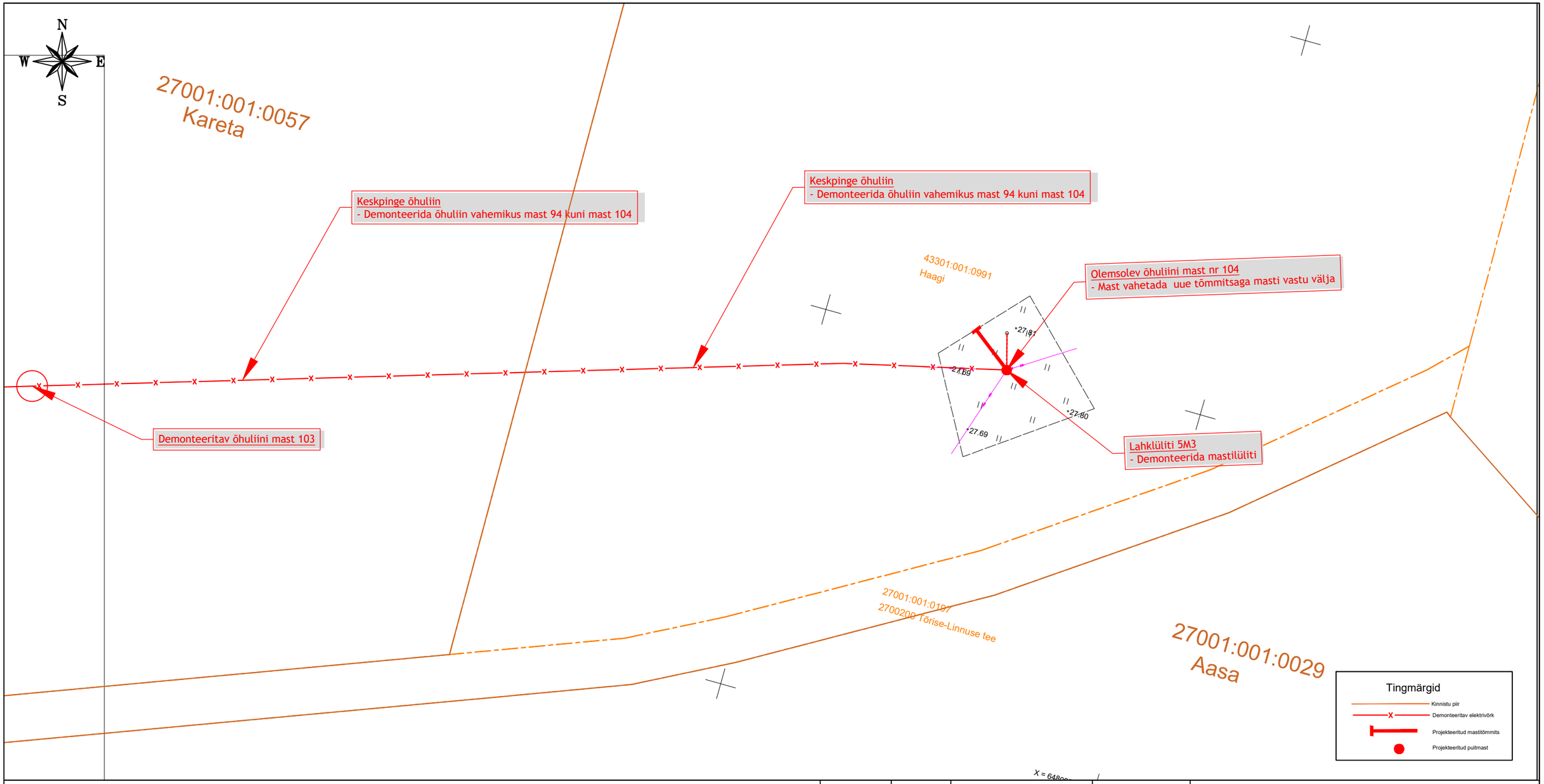

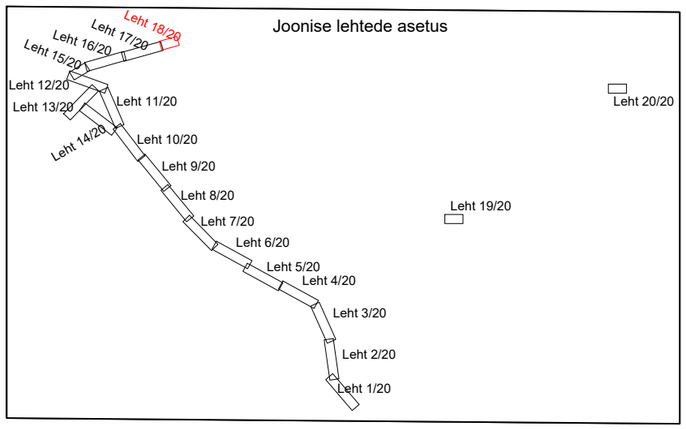

Märkused:

1. Katted taastada vastavalt Majandus- ja kommunikatsiooniminstri 03.08.2015 määrusele nr.101 "Tee ja teetööde kvaliteedinõuded".
2. Kaabli paigaldamisel jälgida standardi ning tootja poolt lubatud painderaadiuseid, tõmbejõudusid ja teisi paigaldustingimusi.
3. Kaablid paigaldada min. 0,7m sügavusele. Tee all ja eraldi tähistatud kohad 1,0m sügavusele. Riigitee maal min. 1,0m sügavusele. Riigiteede mahasõiduteede alla jäävad kaablid paigaldada vähemalt 1,5m allapoole teepinnast(Ristumisjoonise olemasolul vastavalt ristumisjoonisele). (Riigitee nõlvale lähemale kui 1,0m paigaldades 1,2m sügavusele maapinnast). Kaablid paigaldada terves ulatuses kaitseotrusse 750N. Kui kaabli paigaldamiseks kasutatakse kinnisel meetodil sundpuurmist siis peab kasutama kaitsetoru 1250N. Kui kaabel paigaldatakse paepinassesse, siis peab paigaldussügavus olema vähemalt 0,6m ja süvistatud pae sisse ning kaabel tuleb paigaldada täiendavalt 750N tugevusega kaitsetorusse.
4. Liivapadi kivises pinnases või kui kaevikupõhi jäetakse tasandamata.
5. Tagasitäitmisel pinnas tihendada.
6. Kommunikatsioonide kaitsetsoonis (2m) kaevetööd teostada käsitsi.
7. Pärast töid taastada pinnase ja teede endine olukord ning korrastada ehitusjäljed (k.a. pinnasalad, kus pole eraldi taastamise viirutust).

MÄRKUSED 2:

1. Enne tööde alustamist kutsuda kohale Elektrilevi OÜ ja teiste kommunikatsioonide esindajad ning määrata ristuvate trasside täpsed asukohad ja sügavused.
2. Käesolevat joonist käsitleda lahutamatu osana projektdokumentatsiooni teiste jooniste ning projekti seletuskirjaga.
3. Töödel järgida Elektrilevi OÜ ja valmistajatehaste kehtivaid nõudeid (sh 0,4...20kV Võrgustandard).
4. Arvestada kooskõlastuste tingimustega.

Muudatuse nr	Kuupäev	Projekteerija	Vastutav spetsialist	Selgitus

Projekteerija

Keskkonnaprojekt
ENGINEERING & CONSULTATIONS

OÜ KESKKONNAPROJEKT
A: Ringtee 12, 51013 Tartu
T: +372 7305 060
E: kp@keskkonnaprojekt.ee
MTR reg nr EL10769210-0001

Töö nimetus: Valjala- Haeska F rek.

Töö tellija: Elektrilevi OÜ

Joonise nimetus: Asendiplaan

Töö väljaandmise aeg: 05.06.2025

Joonise digiaadress: IP7504_TP_EL-4-01_Asendiplaa

Kontrollis: M.Uiboupin — Allkiri: /allkirjastatud digitaalselt/

Projekteeris: K.Loite — Allkiri: /allkirjastatud digitaalselt/

Objekti aadress: Kaubi küla, Saaremaa vald, Saare maakond

Projekti staadium: TP

Töö number: IP7504

Mõõtkava: 1:500

Joonise number: El-4-01

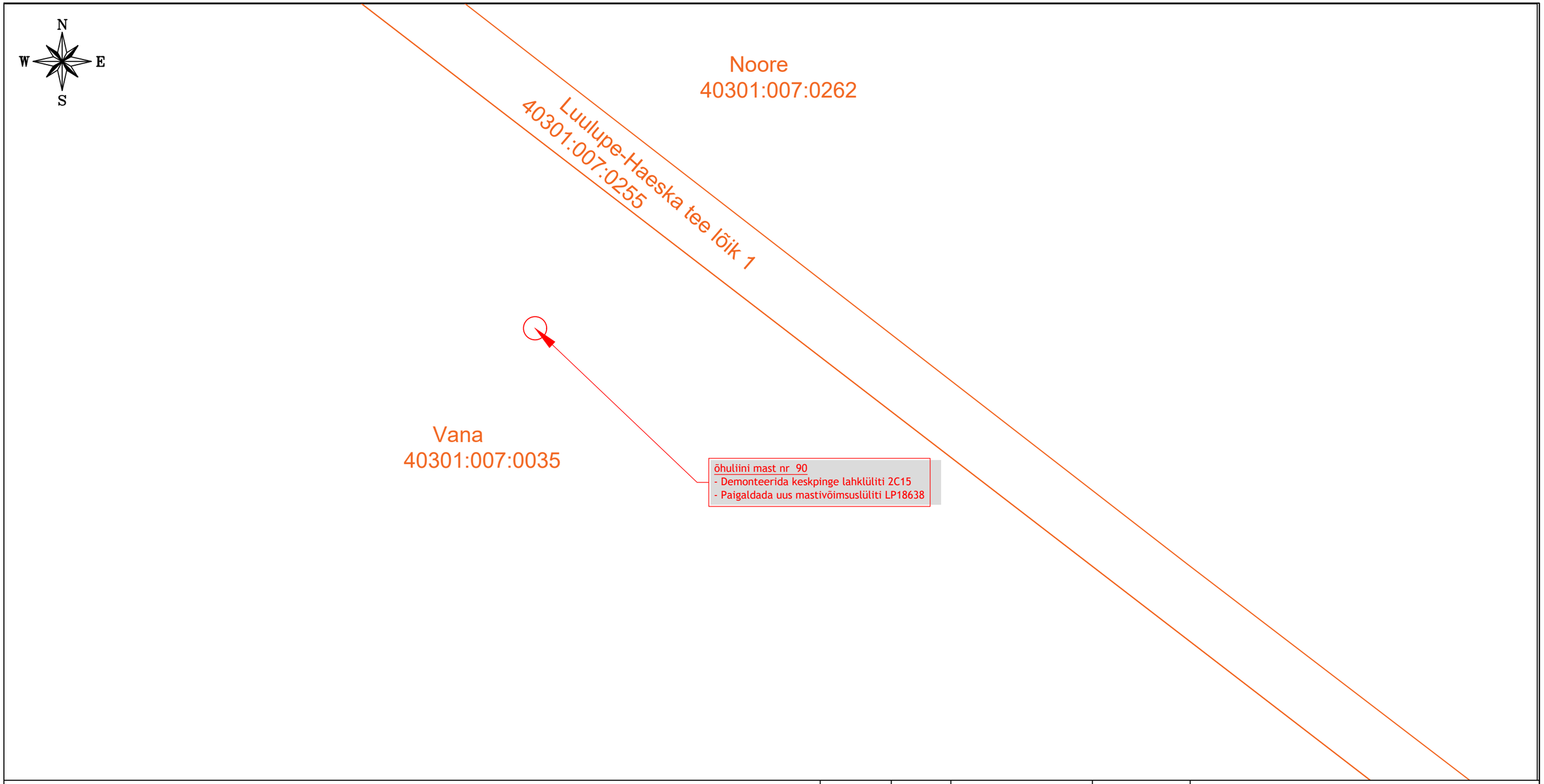

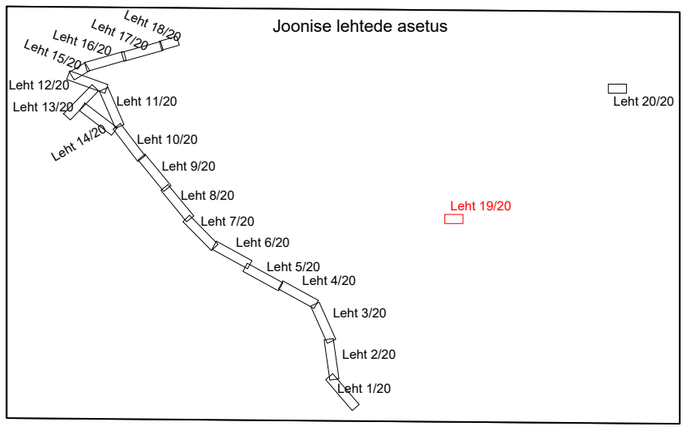

Märkused:

1. Katted taastada vastavalt Majandus- ja kommunikatsiooniminstri 03.08.2015 määrusele nr.101 "Tee ja teetööde kvaliteedinõuded".
2. Kaabli paigaldamisel jälgida standardi ning tootja poolt lubatud painderaadiuseid, tõmbejõudusid ja teisi paigaldustingimusi.
3. Kaablid paigaldada min. 0,7m sügavusele. Tee all ja eraldi tähistatud kohad 1,0m sügavusele. Riigitee maal min. 1,0m sügavusele. Riigiteede mahasõiduteede alla jäävad kaablid paigaldada vähemalt 1,5m allapoole teepinnast(Ristumisjoonise olemasolul vastavalt ristumisjoonisele). (Riigitee nõlvale lähemale kui 1,0m paigaldades 1,2m sügavusele maapinnast). Kaablid paigaldada terves ulatuses kaitseotrusse 750N. Kui kaabli paigaldamiseks kasutatakse kinnisel meetodil sundpuurmist siis peab kasutama kaitsetoru 1250N. Kui kaabel paigaldatakse paepinassesse, siis peab paigaldussügavus olema vähemalt 0,6m ja süvistatud pae sisse ning kaabel tuleb paigaldada täiendavalt 750N tugevusega kaitsetorusse.
4. Liivapadi kivises pinnases või kui kaevikupõhi jäetakse tasandamata.
5. Tagasitäitmisel pinnas tihendada.
6. Kommunikatsiooniide kaitsetoonis (2m) kaevetööd teostada käsitsi.
7. Pärast töid taastada pinnase ja teede endine olukord ning korrastada ehitusjäljed (k.a. pinnasalad, kus pole eraldi taastamise viirutust).

MÄRKUSED 2:

1. Enne tööde alustamist kutsuda kohale Elektrilevi OÜ ja teiste kommunikatsioonide esindajad ning määrata ristuvate trasside täpsed asukohad ja sügavused.
2. Käesolevat joonist käsitleda lahutamatu osana projektdokumentatsiooni teiste jooniste ning projekti seletuskirjaga.
3. Töödel järgida Elektrilevi OÜ ja valmistajatehaste kehtivaid nõudeid (sh 0,4...20kV Võrgustandard).
4. Arvestada kooskõlastuste tingimustega.

Muudatuse nr	Kuupäev	Projekteerija	Vastutav spetsialist	Selgitus

Projekteerija

Keskkonnaprojekt
ENGINEERING & CONSULTATIONS

OÜ KESKKONNAPROJEKT
A: Ringtee 12, 51013 Tartu
T: +372 7305 060
E: kp@keskkonnaprojekt.ee
MTR reg nr EL10769210-0001

Töö nimetus: Valjala- Haeska F rek.

Töö tellija: Elektrilevi OÜ

Joonise nimetus: Asendiplaan

Töö väljaandmise aeg: 05.06.2025

Joonise digiaadress: IP7504_TP_EL-4-01_Asendiplaa

Kontrollis: M.Uiboupin — Allkiri /allkirjastatud digitaalselt/

Projekteeris: K.Loite — Allkiri /allkirjastatud digitaalselt/

Objekti aadress: Kaubi küla, Saaremaa vald, Saare maakond

Projekti staadium: TP

Töö number: IP7504

Mõõtkava: 1:500

Joonise number: El-4-01

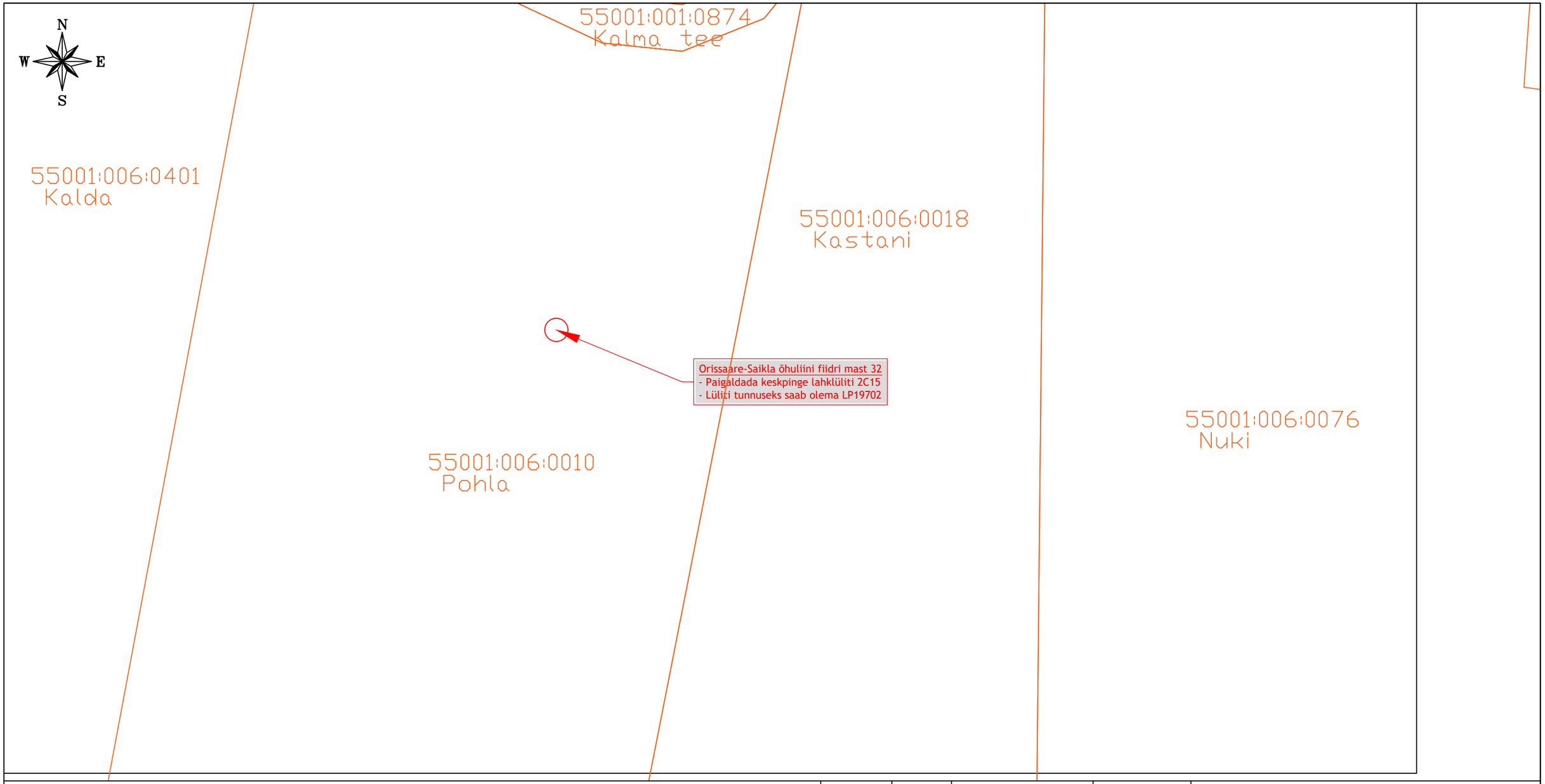

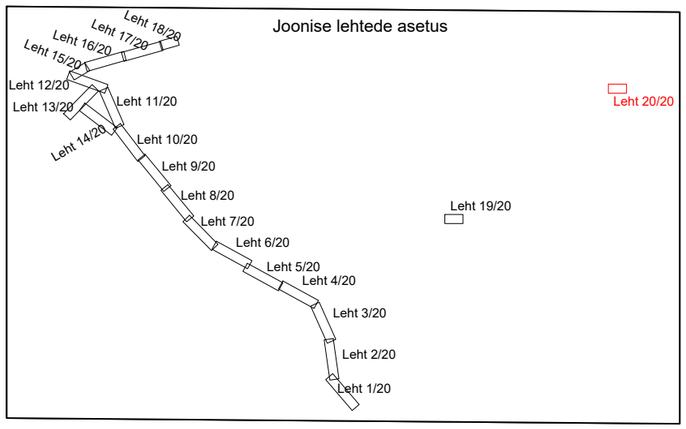

Märkused:

1. Katted taastada vastavalt Majandus- ja kommunikatsiooniminstri 03.08.2015 määrusele nr.101 "Tee ja teetööde kvaliteedinõuded".
2. Kaabli paigaldamisel jälgida standardi ning tootja poolt lubatud painderaadiuseid, tõmbejõudusid ja teisi paigaldustingimusi.
3. Kaablid paigaldada min. 0,7m sügavusele. Tee all ja eraldi tähistatud kohad 1,0m sügavusele. Riigitee maal min. 1,0m sügavusele. Riigiteede mahasõiduteede alla jäävad kaablid paigaldada vähemalt 1,5m allapoole teepinnast(Ristumisjoonise olemasolul vastavalt ristumisjoonisele). (Riigitee nõlvale lähemale kui 1,0m paigaldades 1,2m sügavusele maapinnast). Kaablid paigaldada terves ulatuses kaitseotrusse 750N. Kui kaabli paigaldamiseks kasutatakse kinnisel meetodil sundpuurmist siis peab kasutama kaitsetoru 1250N. Kui kaabel paigaldatakse paepinassesse, siis peab paigaldussügavus olema vähemalt 0,6m ja süvistatud pae sisse ning kaabel tuleb paigaldada täiendavalt 750N tugevusega kaitsetorusse.
4. Liivapadi kivises pinnases või kui kaevikupõhi jäetakse tasandamata.
5. Tagasitäitmisel pinnas tihendada.
6. Kommunikatsioonide kaitsetsoonis (2m) kaevetööd teostada käsitsi.
7. Pärast töid taastada pinnase ja teede endine olukord ning korrastada ehitusjäljed (k.a. pinnasalad, kus pole eraldi taastamise viirutust).

MÄRKUSED 2:

1. Enne tööde alustamist kutsuda kohale Elektrilevi OÜ ja teiste kommunikatsioonide esindajad ning määrata ristuvate trasside täpsed asukohad ja sügavused.
2. Käesolevat joonist käsitleda lahutamatu osana projektdokumentatsiooni teiste jooniste ning projekti seletuskirjaga.
3. Töödel järgida Elektrilevi OÜ ja valmistajatehaste kehtivaid nõudeid (sh 0,4...20kV Võrgustandard).
4. Arvestada kooskõlastuste tingimustega.

Muudatuse nr	Kuupäev	Projekteerija	Vastutav spetsialist	Selgitus

Projekteerija

Keskkonnaprojekt
ENGINEERING & CONSULTATIONS

OÜ KESKKONNAPROJEKT
A: Ringtee 12, 51013 Tartu
T: +372 7305 060
E: kp@keskkonnaprojekt.ee
MTR reg nr EL10769210-0001

Töö nimetus: Valjala- Haeska F rek.

Töö tellija: Elektrilevi OÜ

Joonise nimetus: Asendiplaan

Töö väljaandmise aeg: 05.06.2025

Joonise digiaadress: IP7504_TP_EL-4-01_Asendiplaa

Kontrollis: M.Uiboupin — Allkiri /allkirjastatud digitaalselt/

Projekteeris: K.Loite — Allkiri /allkirjastatud digitaalselt/

Objekti aadress: Kaubi küla, Saaremaa vald, Saare maakond

Projekti staadium: TP

Töö number: IP7504

Mõõtkava: 1:500

Joonise number: El-4-01